

SINAV SONUÇ BELGESİ								TYT DENEME SINAVI - 0								
AMASYA / TAŞOVA / Şehit Bekir Özdemir Anadolu İmam Hatip Lisesi								DERSLERE GÖRE BAŞARI ANALİZİ								
Öğrenci				Numara		Sınıf		S D Y B%								
EDANUR ŞAHİN				285		12A		40 9 28 23								
Puan Türü	Puan	Genel Ort.	Dereceler					Genel								
			Snf	Kurum	İlçe	İl	Genel									
TYT	▼ 106,320	258,780	4	14	14	52	34937									
Puanı Hesaplanan:			14	14	52	35338										
Katılımlar:			4	14	14	52	35693									

Ders	Soru	Doğru	Yanlış	Net	Başarı %	Sınıf Ort.	Kurum Ort.	Genel Ort.
Türkçe	40	9	28	2,00	5	▼ 6,75	▼ 13,16	▼ 22,25
Tarih-1	5	0	0	0,00	0	▼ 0,25	▼ 0,81	▼ 1,56
Coğrafya-1	5	0	0	0,00	0	▼ 0,12	▼ 0,83	▼ 1,48
Felsefe	5	2	3	1,25	25	▲ 0,75	▼ 1,52	▼ 2,55
Din Kült. ve Ahl. Bil.	5	0	5	-1,25	-25	▼ 0,38	▼ 1,79	▼ 2,67
Felsefe (Seçmeli)	5	0	0	0,00	0	◆ 0,00	◆ 0,00	▼ 0,02
TYT Sosyal	20	2	8	0,00	0	▼ 1,50	▼ 4,94	▼ 8,29
Toplam:	120	11	36	2,00	2	▼ 8,38	▼ 18,64	▼ 47,40

Soru No	1234567890123456789012345678901234567890
TYT Türkçe	abaAcD ed adabdbCCAadbAacdaCebbeadAbCda
Cevap Anahtarı	A BEBAEDEDCCDECEBCCCADCDADDADCBBCADBCAACED
TYT Sosyal	BaDbdbaaeb
Cevap Anahtarı	A AABABDBCCBBDDADDCCDACEAC

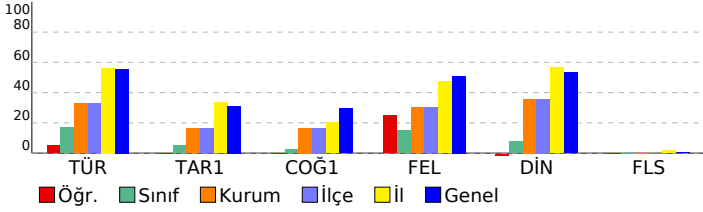

TYT Sosyal	25 2 8 8
Tarih-1	5 0 0 0
İslamiyet öncesi dönemde Türklerin yaşadığı coğrafyalar ile hayat tarzları arasındaki ilişkiyi analiz eder.	1 0 0 0
Türklerin Anadolu da devletleşme sürecini etkileyen faktörleri açıklar.	1 0 0 0
Avrupa daki gelişmelere bağlı olarak Osmanlı idari, askerî ve ekonomik yapısında meydana gelen değişimleri analiz eder.	1 0 0 0
I. Dünya Savaşı (1914-1918)	1 0 0 0
Sevr Antlaşması	1 0 0 0
Coğrafya-1	5 0 0 0
Rüzgârların oluşumunu ve dağılımını inceler.	1 0 0 0
Afetlerin dağılımı ile etkilerini ilişkilendirir.	1 0 0 0
İstatistikî verilerden yararlanarak nüfus özellikleri ve nüfusun önemi hakkında çıkarımlarda bulunur.	1 0 0 0
Türkiye'de farklı bölge türlerinin oluşumunu ve dağılımını açıklar.	1 0 0 0
Diş kuvvetleri yer şekillerinin oluşum sürecine etkileri açısından açıklar.	1 0 0 0
Felsefe	5 2 3 40
18. Yüzyıl - 19. Yüzyıl Filozoflarının Felsefî Görüşleri	1 1 0 100
Felsefî Düşünce	1 0 1 0
MS 2. Yüzyıl - MS 15. Yüzyıl Felsefesinin Ayırcı Nitelikleri	1 1 0 100
Varlık Felsefesi (Ontoloji)	1 0 1 0
15. Yüzyıl - 17. Yüzyıl Felsefesinin Ayırcı Nitelikleri	1 0 1 0
Din Kült. ve Ahl. Bil.	5 0 5 0
Bilgi ve İnanç	1 0 1 0
Tutum ve davranışlarında ölçülü olmaya özen gösterir.	1 0 1 0
İslam'da ibadetlerin yapılması amacıyla ve önemini fark eder.	1 0 1 0
Hız Muhammed'in peygamberlikle ilgili görevlerini açıklar.	1 0 1 0
İbadet yükümlülüğü ile ilgili bazı kavramları sınıflandırır.	1 0 1 0
Felsefe (Seçmeli)	5 0 0 0
Bilgi Felsefesi (Epistemoloji)	2 0 0 0
Felsefî Düşünce	1 0 0 0
MS 2. Yüzyıl - MS 15. Yüzyıl Felsefesinin Ayırcı Nitelikleri	1 0 0 0
MS 2. Yüzyıl - MS 15. Yüzyıl Filozoflarının Felsefî Görüşleri	1 0 0 0

SINAV SONUÇ BELGESİ							
AMASYA / TAŞOVA / Şehit Bekir Özdemir Anadolu İmam Hatip Lisesi							
Öğrenci				Numara		Sınıf	
MUSTAFA BAŞKALE				238		12A	
Puan Türü	Puan	Genel Ort.	Dereceler				
			Snf	Kurum	İlçe	İl	Genel
TYT	▼ 107,185	258,780	3	13	13	51	34910
Puanı Hesaplanan:			14	14	52	35338	
Katılımlar:			4	14	14	52	35693

Ders	Soru	Doğru	Yanlış	Net	Başarı %	Sınıf Ort.	Kurum Ort.	Genel Ort.
Türkçe	40	8	29	0,75	2	▼ 6,75	▼ 13,16	▼ 22,25
Tarih-1	5	1	2	0,50	10	▲ 0,25	▼ 0,81	▼ 1,56
Coğrafya-1	5	0	2	-0,50	-10	▼ 0,12	▼ 0,83	▼ 1,48
Felsefe	5	2	2	1,50	30	▲ 0,75	▼ 1,52	▼ 2,55
Din Kült. ve Ahl. Bil.	5	1	4	0,00	0	▼ 0,38	▼ 1,79	▼ 2,67
Felsefe (Seçmeli)	5	0	0	0,00	0	◆ 0,00	◆ 0,00	▼ 0,02
TYT Sosyal	20	4	10	1,50	8	◆ 1,50	▼ 4,94	▼ 8,29
Toplam:	120	12	39	2,25	2	▼ 8,38	▼ 18,64	▼ 47,40

Soru No	1234567890123456789012345678901234567890
TYT Türkçe	B BedDE aaabdEeeddaAeCbcabceddddbB dbebb
Cevap Anahtarı	A BEBAEDEDDECECEBCCACDADDDADCBACDBCAACED
TYT Sosyal	bAe a eB DadceebD
Cevap Anahtarı	A AABABDBCCBBDDADDCCDACEAC

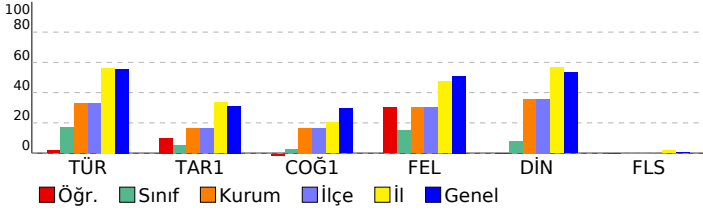

TYT DENEME SINAVI - 0				
DERSLERE GÖRE BAŞARI ANALİZİ				
	S	D	Y B%	
TYT Türkçe	40	8	29	20
Türkçe	40	8	29	20
Sözcükte Anlam ve Sözcükler Arası Anlam İlişkileri	1	1	0	100
Sözcüğü Anlamca Karşılayabilecek Kullanımlar	2	1	0	50
Öznel ve Nesnel Yargılar	1	0	1	0
Cümlelerin Yorumlanması	1	0	1	0
Cümlelerin Anlamca Birleştirilmesi	1	1	0	100
Ses Bilgisi	1	1	0	100
Sıfat (On Ad)	1	0	0	0
Cümlelerin Öğeleri	1	0	1	0
Karma Dil Bilgisi	2	0	2	0
Bitişik Yazılan Birleşik Sözcükler	1	0	1	0
Büyük Harfin Kullanımı	2	0	2	0
Aynı Yazılan Birleşik Sözcükler	1	1	0	100
Virgül (,)	2	0	2	0
Anlatım Biçimleri	2	0	2	0
Paragrafın Yardımcı Fikirleri (Düşünceleri)	7	2	4	29
Paragrafı İkiye Ayırma	1	0	1	0
Paragraftaki Cümlelerin Yerini Düzenleme	2	0	2	0
Düşüncenin Akışını Bozan Cümle	1	0	1	0
İçeriğine Özgü Bir Soru Köküne Sahip Olan Paragraflar	2	0	2	0
Paragrafın Ana Fikri (Düşüncesi)	3	0	3	0
Paragrafta Sorulara Karşılık Bulma	2	0	2	0
Paragrafın Konusu ve Başlığı	1	1	0	100
Aynı Paragrafa Bağlı Sorular	2	0	2	0
TYT Sosyal	25	4	10	16
Tarih-1	5	1	2	20
İslamiyet öncesi dönemde Türklerin yaşadığı coğrafyalar ile hayat tarzları arasındaki ilişkiyi analiz eder.	1	0	1	0
Türklerin Anadolu da devletleşme sürecini etkileyen faktörleri açıklar.	1	1	0	100
Avrupa daki gelişmelere bağlı olarak Osmanlı idari, askerî ve ekonomik yapısında meydana gelen değişimleri analiz eder.	1	0	1	0
I. Dünya Savaşı (1914-1918)	1	0	0	0
Sevr Antlaşması	1	0	0	0
Coğrafya-1	5	0	2	0
Rüzgârların oluşumunu ve dağılımını inceler.	1	0	0	0
Afetlerin dağılımı ile etkilerini ilişkilendirir.	1	0	1	0
İstatistikî verilerden yararlanarak nüfus özellikleri ve nüfusun önemi hakkında çıkarımlarda bulunur.	1	0	0	0
Türkiye'de farklı bölge türlerinin oluşumunu ve dağılımını açıklar.	1	0	0	0
Diş kuvvetleri yer şekillerinin oluşum sürecine etkileri açısından açıklar.	1	0	1	0
Felsefe	5	2	2	40
18. Yüzyıl - 19. Yüzyıl Filozoflarının Felsefî Görüşleri	1	1	0	100
Felsefî Düşünce	1	0	0	0
MS 2. Yüzyıl - MS 15. Yüzyıl Felsefesinin Ayıncı Nitelikleri	1	1	0	100
Varlık Felsefesi (Ontoloji)	1	0	1	0
15. Yüzyıl - 17. Yüzyıl Felsefesinin Ayıncı Nitelikleri	1	0	1	0
Din Kült. ve Ahl. Bil.	5	1	4	20
Bilgi ve İnanç	1	0	1	0
Tutum ve davranışlarında ölçülü olmaya özen gösterir.	1	0	1	0
İslam'da ibadetlerin yapılış amacını ve önemini fark eder.	1	0	1	0
Hz. Muhammed'in peygamberlikle ilgili görevlerini açıklar.	1	0	1	0
İbadet yükümlülüğü ile ilgili bazı kavramları sınıflandırır.	1	1	0	100
Felsefe (Seçmeli)	5	0	0	0
Bilgi Felsefesi (Epistemoloji)	2	0	0	0
Felsefî Düşünce	1	0	0	0
MS 2. Yüzyıl - MS 15. Yüzyıl Felsefesinin Ayıncı Nitelikleri	1	0	0	0
MS 2. Yüzyıl - MS 15. Yüzyıl Filozoflarının Felsefî Görüşleri	1	0	0	0

SINAV SONUÇ BELGESİ							
AMASYA / TAŞOVA / Şehit Bekir Özdemir Anadolu İmam Hatip Lisesi							
Öğrenci				Numara		Sınıf	
NAZAR ÖZDEMİR				305		12A	
Puan Türü	Puan	Genel Ort.	Dereceler				
			Snf	Kurum	İlçe	İl	Genel
TYT	▼ 136,615	258,780	2	9	9	47	33610
Puanı Hesaplanan:			14	14	52	35338	
Katılımlar:			4	14	14	52	35693

Ders	Soru	Doğru	Yanlış	Net	Başarı %	Sınıf Ort.	Kurum Ort.	Genel Ort.
Türkçe	40	12	24	6,00	15	▼ 6,75	▼ 13,16	▼ 22,25
Tarih-1	5	1	2	0,50	10	▲ 0,25	▼ 0,81	▼ 1,56
Coğrafya-1	5	1	0	1,00	20	▲ 0,12	▲ 0,83	▼ 1,48
Felsefe	5	2	2	1,50	30	▲ 0,75	▼ 1,52	▼ 2,55
Din Kül. ve Ahl. Bil.	5	3	2	2,50	50	▲ 0,38	▲ 1,79	▼ 2,67
Felsefe (Seçmeli)	5	0	0	0,00	0	◆ 0,00	◆ 0,00	▼ 0,02
TYT Sosyal	20	7	6	5,50	28	▲ 1,50	▲ 4,94	▼ 8,29
Toplam:	120	19	30	11,50	10	▲ 8,38	▼ 18,64	▼ 47,40

Soru No	1234567890123456789012345678901234567890
TYT Türkçe	abeAdD e cdcecdCADbaAbbdbeaCeaBCAceED
Cevap Anahtarı	A BEBAEDEDDCDECEBCCACDADDDADCBBCADBCAACED
TYT Sosyal	bAe B cBDa DeaDD
Cevap Anahtarı	A AABABDBCCBBDDADDCCDACEAC

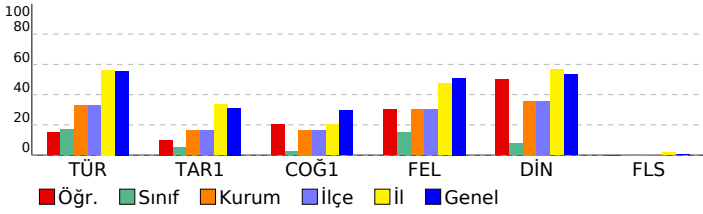

TYT DENEME SINAVI - 0				
DERSLERE GÖRE BAŞARI ANALİZİ				
	S	D	Y	B%
TYT Türkçe	40	12	24	30
Türkçe	40	12	24	30
Sözcükte Anlam ve Sözcükler Arası Anlam İlişkileri	1	0	1	0
Sözcüğü Anlamca Karşılayabilecek Kullanımlar	2	0	2	0
Öznel ve Nesnel Yargılar	1	1	0	100
Cümlelerin Yorumlanması	1	0	1	0
Cümlelerin Anlamca Birleştirilmesi	1	1	0	100
Ses Bilgisi	1	0	0	0
Sıfat (On Ad)	1	0	0	0
Cümlelerin Öğeleri	1	0	1	0
Karma Dil Bilgisi	2	0	0	0
Bitişik Yazılan Birleşik Sözcükler	1	0	1	0
Büyük Harfin Kullanımı	2	0	2	0
Aynı Yazılan Birleşik Sözcükler	1	0	1	0
Virgül (.)	2	0	2	0
Anlatım Biçimleri	2	1	1	50
Paragrafın Yardımcı Fikirleri (Düşünceleri)	7	3	4	43
Paragrafı İkiye Ayırma	1	1	0	100
Paragraftaki Cümlelerin Yerini Düzenleme	2	0	2	0
Düşüncenin Akışı Bozan Cümle	1	1	0	100
İçeriğine Özgü Bir Soru Köküne Sahip Olan Paragraflar	2	1	1	50
Paragrafın Ana Fikri (Düşüncesi)	3	0	3	0
Paragrafta Sorulara Karşılık Bulma	2	0	2	0
Paragrafın Konusu ve Başlığı	1	1	0	100
Aynı Paragrafa Bağlı Sorular	2	2	0	100
TYT Sosyal	25	7	6	28
Tarih-1	5	1	2	20
İslamiyet öncesi dönemde Türklerin yaşadığı coğrafyalar ile hayat tarzları arasındaki ilişkiyi analiz eder.	1	0	1	0
Türklerin Anadolu da devletleşme sürecini etkileyen faktörleri açıklar.	1	1	0	100
Avrupa daki gelişmelere bağlı olarak Osmanlı idari, askerî ve ekonomik yapısında meydana gelen değişimleri anal	1	0	1	0
I. Dünya Savaşı (1914-1918)	1	0	0	0
Sevr Antlaşması	1	0	0	0
Coğrafya-1	5	1	0	20
Rüzgârların oluşumunu ve dağılımını inceler.	1	0	0	0
Afetlerin dağılımı ile etkilerini ilişkilendirir.	1	1	0	100
İstatistikî verilerden yararlanarak nüfus özellikleri ve nüfus önemi hakkında çıkarımlarda bulunur.	1	0	0	0
Türkiye'de farklı bölge türlerinin oluşumunu ve dağılımını açıklar.	1	0	0	0
Diş kuvvetleri yer şekillerinin oluşum sürecine etkileri açısından açıklar.	1	0	0	0
Felsefe	5	2	2	40
18. Yüzyıl - 19. Yüzyıl Filozoflarının Felsefî Görüşleri	1	0	1	0
Felsefî Düşünce	1	1	0	100
MS 2. Yüzyıl - MS 15. Yüzyıl Felsefesinin Ayrıcı Nitelikleri	1	1	0	100
Varlık Felsefesi (Ontoloji)	1	0	1	0
15. Yüzyıl - 17. Yüzyıl Felsefesinin Ayrıcı Nitelikleri	1	0	0	0
Din Kül. ve Ahl. Bil.	5	3	2	60
Bilgi ve İnanç	1	1	0	100
Tutum ve davranışlarında ölçülü olmaya özen gösterir.	1	0	1	0
İslam'da ibadetlerin yapıldığı amacını ve önemini fark eder.	1	0	1	0
Hz. Muhammed'in peygamberlikle ilgili görevlerini açıklar.	1	1	0	100
İbadet yükümlülüğü ile ilgili bazı kavramları sınıflandırır.	1	1	0	100
Felsefe (Seçmeli)	5	0	0	0
Bilgi Felsefesi (Epistemoloji)	2	0	0	0
Felsefî Düşünce	1	0	0	0
MS 2. Yüzyıl - MS 15. Yüzyıl Felsefesinin Ayrıcı Nitelikleri	1	0	0	0
MS 2. Yüzyıl - MS 15. Yüzyıl Filozoflarının Felsefî Görüşleri	1	0	0	0

SINAV SONUÇ BELGESİ							
AMASYA / TAŞOVA / Şehit Bekir Özdemir Anadolu İmam Hatip Lisesi							
Öğrenci				Numara		Sınıf	
SILA MACİT				194		12A	
Puan Türü	Puan	Genel Ort.	Dereceler				
			Snf	Kurum	İlçe	İl	Genel
TYT	▼ 156,345	258,780	1	8	8	46	32163
Puanı Hesaplanan:			14	14	52	35338	
Katılımlar:			4	14	14	52	35693

Ders	Soru	Doğru	Yanlış	Net	Başarı %	Sınıf Ort.	Kurum Ort.	Genel Ort.
Türkçe	40	22	15	18,25	46	▲ 6,75	▲ 13,16	▼ 22,25
Tarih-1	5	1	4	0,00	0	▼ 0,25	▼ 0,81	▼ 1,56
Coğrafya-1	5	1	4	0,00	0	▼ 0,12	▼ 0,83	▼ 1,48
Felsefe	5	0	5	-1,25	-25	▼ 0,75	▼ 1,52	▼ 2,55
Din Kült. ve Ahl. Bil.	5	1	3	0,25	5	▼ 0,38	▼ 1,79	▼ 2,67
Felsefe (Seçmeli)	5	0	0	0,00	0	◆ 0,00	◆ 0,00	▼ 0,02
TYT Sosyal	20	3	16	-1,00	-5	▼ 1,50	▼ 4,94	▼ 8,29
Matematik-1	40	1	2	0,50	1	◆ 0,50	▼ 1,72	▼ 13,39
Toplam:	120	26	33	17,75	15	▲ 8,38	▼ 18,64	▼ 47,40

Soru No	1234567890123456789012345678901234567890
TYT Türkçe	aaBAcDE De ddEbbdCCcDda DDeDCBCAaBCAAadD
Cevap Anahtarı	A BEBAEDEDCCDECECBCCACDADADCBACDBCAACED
TYT Sosyal	bAeddbedCdeacad bbcD
Cevap Anahtarı	A AABABDBCCBBDDADDCCDACEAC
TYT Matematik	d D b
Cevap Anahtarı	A ACCBBDDCCBDDCCBCEDCEDCEDAACAACDEBADCADD

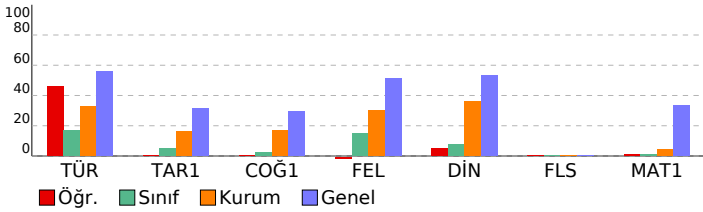

TYT DENEME SINAVI - 0				
DERSLERE GÖRE BAŞARI ANALİZİ				
	S	D	Y	B%
TYT Türkçe	40	22	15	55
Türkçe	40	22	15	55
Sözcükte Anlam ve Sözcükler Arası Anlam İlişkileri	1	0	1	0
Sözcüğü Anlamca Karşılayabilecek Kullanımlar	2	1	1	50
Öznel ve Nesnel Yarğalar	1	1	0	100
Cümlelerin Yorumlanması	1	0	1	0
Cümlelerin Anlamca Birleştirilmesi	1	1	0	100
Ses Bilgisi	1	1	0	100
Sıfat (On Ad)	1	0	0	0
Cümlelerin Öğeleri	1	1	0	100
Karma Dil Bilgisi	2	0	1	0
Bitişik Yazılan Birleşik Sözcükler	1	0	1	0
Büyük Harfin Kullanımı	2	0	2	0
Aynı Yazılan Birleşik Sözcükler	1	1	0	100
Virgül (.)	2	1	1	50
Anlatım Biçimleri	2	2	0	100
Paragrafın Yardımcı Fikirleri (Düşünceleri)	7	4	3	57
Paragrafı İkiye Ayırma	1	1	0	100
Paragraftaki Cümlelerin Yerini Düzenleme	2	1	1	50
Düşüncenin Akışı Bozan Cümle	1	0	0	0
İçeriğine Özgü Bir Soru Köküne Sahip Olan Paragraflar	2	1	1	50
Paragrafın Ana Fikri (Düşüncesi)	3	3	0	100
Paragrafta Sorulara Karşılık Bulma	2	1	1	50
Paragrafın Konusu ve Başlığı	1	1	0	100
Aynı Paragrafa Bağlı Sorular	2	1	1	50
TYT Sosyal	25	3	16	12
Tarih-1	5	1	4	20
İslamiyet öncesi dönemde Türklerin yaşadığı coğrafyalar ile hayat tarzları arasındaki ilişkiyi analiz eder.	1	0	1	0
Türklerin Anadolu da devletleşme sürecini etkileyen faktörleri açıklar.	1	1	0	100
Avrupa daki gelişmelere bağlı olarak Osmanlı idari, askerî ve ekonomik yapısında meydana gelen değişimleri anal	1	0	1	0
I. Dünya Savaşı (1914-1918)	1	0	1	0
Sevr Antlaşması	1	0	1	0
Coğrafya-1	5	1	4	20
Rüzgârların oluşumunu ve dağılışını inceler.	1	0	1	0
Afetlerin dağılışları ile etkilerini ilişkilendirir.	1	0	1	0
İstatistikî verilerden yararlanarak nüfus özellikleri ve nüfusun önemi hakkında çıkarımlarda bulunur.	1	0	1	0
Türkiye'de farklı bölge türlerinin oluşumunu ve dağılışını açıklar.	1	1	0	100
Diş kuvvetleri yer şekillerinin oluşum sürecine etkileri açısından açıklar.	1	0	1	0
Felsefe	5	0	5	0
18. Yüzyıl - 19. Yüzyıl Filozoflarının Felsefî Görüşleri	1	0	1	0
Felsefî Düşünce	1	0	1	0
MS 2. Yüzyıl - MS 15. Yüzyıl Felsefesinin Ayırıcı Nitelikleri	1	0	1	0
Varlık Felsefesi (Ontoloji)	1	0	1	0
15. Yüzyıl - 17. Yüzyıl Felsefesinin Ayırıcı Nitelikleri	1	0	1	0
Din Kült. ve Ahl. Bil.	5	1	3	20
Bilgi ve İnanç	1	0	0	0
Tutum ve davranışlarında ölçülü olmaya özen gösterir.	1	0	1	0
İslam'da ibadetlerin yapılış amacını ve önemini fark eder.	1	0	1	0
Hz. Muhammed'in peygamberlikle ilgili görevlerini açıklar.	1	0	1	0
İbadet yükümlülüğü ile ilgili bazı kavramları sınıflandırır.	1	1	0	100
Felsefe (Seçmeli)	5	0	0	0
Bilgi Felsefesi (Epistemoloji)	2	0	0	0
Felsefî Düşünce	1	0	0	0
MS 2. Yüzyıl - MS 15. Yüzyıl Felsefesinin Ayırıcı Nitelikleri	1	0	0	0
MS 2. Yüzyıl - MS 15. Yüzyıl Filozoflarının Felsefî Görüşleri	1	0	0	0
TYT Matematik	40	1	2	3
Matematik-1	40	1	2	3
Sayı kümelerini birbiriyle ilişkilendirir.	3	0	1	0
Üslü ifadeleri içeren denklemleri çözer.	1	0	0	0
Köklü ifadeleri içeren denklemleri çözer.	1	0	0	0
Birinci dereceden bir bilinmeyenli denklem ve eşitsizliklerin çözüm kümelerini bulur.	1	0	0	0
Birinci dereceden iki bilinmeyenli denklem ve eşitsizlik sistemlerinin çözüm kümelerini bulur.	2	0	0	0
Kümelerde birleşim, kesişim, fark, tümeleme işlemleri yardımıyla problemler çözer.	2	1	0	50
Mutlak değer içeren birinci dereceden bir bilinmeyenli denklem ve eşitsizliklerin çözüm kümelerini bulur.	1	0	0	0
Gerçek hayatta periyodik olarak tekrar eden durumları içeren problemleri çözer.	1	0	0	0
Fonksiyonlarla ilgili problemler çözer.	1	0	0	0
Fonksiyonların grafiklerini yorumlar.	1	0	0	0
Verileri merkezi eğilim ve yayılım ölçülerini hesaplayarak yorumlar.	1	0	0	0
Oran ve orantı kavramlarını kullanarak problemler çözer.	1	0	1	0
Sayı-kesir problemlerini çözer.	5	0	0	0
Yaş problemlerini çözer.	1	0	0	0
Yüzde problemlerini çözer.	2	0	0	0
Karşım problemlerini çözer.	1	0	0	0
Kar-zarar problemlerini çözer.	1	0	0	0
İşçi problemlerini çözer.	1	0	0	0
Hareket problemlerini çözer.	1	0	0	0
n çeşit nesne ile oluşturulabilecek r li dizilişlerin (permütasyonların) kaç farklı şekilde yapılabileceğini hesaplar.	1	0	0	0
Olasılık kavramı ile ilgili uygulamalar yapar.	1	0	0	0
Açı çeşitleri ve paralel iki doğrunun bir kesene yaptığı açılarla ilgili uygulamalar yapar.	1	0	0	0
Dik üçgende Pisagor teoremini elde ederek problemler çözer.	1	0	0	0
Çokgen kavramını açıklayarak işlemler yapar.	1	0	0	0
Yamuğun aç, kenar, köşegen ve alan özelliklerini açıklayarak problemler çözer.	2	0	0	0
Paralelkenarın aç, kenar, köşegen ve alan özelliklerini açıklayarak problemler çözer.	1	0	0	0
Dikdörtgenin aç, kenar, köşegen ve alan özelliklerini açıklayarak problemler çözer.	1	0	0	0
Deltoidin aç, kenar, köşegen ve alan özelliklerini açıklayarak problemler çözer.	1	0	0	0
Dik prizmanın uzunluk, alan ve hacim bağıntılarını oluşturur.	2	0	0	0

SINAV SONUÇ BELGESİ							
AMASYA / TAŞOVA / Şehit Bekir Özdemir Anadolu İmam Hatip Lisesi							
Öğrenci				Numara		Sınıf	
AYSELİN RÜZGAR				193		12B	
Puan Türü	Puan	Genel Ort.	Dereceler				
			Snf	Kurum	İlçe	İl	Genel
TYT	▼ 204,263	258,780	2	2	2	40	25713
Puanı Hesaplanan:			14	14	52	35338	
Katılımlar:			10	14	14	52	35693

Ders	Soru	Doğru	Yanlış	Net	Başarı %	Sınıf Ort.	Kurum Ort.	Genel Ort.
Türkçe	40	26	12	23,00	58	▲15,72	▲13,16	▲22,25
Tarih-1	5	2	3	1,25	25	▲1,06	▲0,81	▼1,56
Coğrafya-1	5	1	4	0,00	0	▼1,14	▼0,83	▼1,48
Felsefe	5	2	3	1,25	25	▼1,86	▼1,52	▼2,55
Din Kült. ve Ahl. Bil.	5	4	1	3,75	75	▲2,42	▲1,79	▲2,67
Felsefe (Seçmeli)	5	0	0	0,00	0	◆0,00	◆0,00	▼0,02
TYT Sosyal	20	9	11	6,25	31	▼6,47	▲4,94	▼8,29
Matematik-1	40	4	3	3,25	8	▲1,89	▲1,72	▼13,39
Fizik	7	0	1	-0,25	-4	◆-0,25	◆-0,25	▼1,79
Kimya	7	0	0	0,00	0	▲-0,08	▲-0,08	▼2,06
Biyoloji	6	0	0	0,00	0	▲-0,08	▲-0,08	▼1,28
TYT Fen	20	0	1	-0,25	-1	▲-0,42	▲-0,42	▼5,13
Toplam:	120	39	27	32,25	27	▲22,75	▲18,64	▼47,40

Soru No	1234567890123456789012345678901234567890
TYT Türkçe	BceAEDED DbeEaBCCcAbCcADADDCBdDeBCAced
Cevap Anahtarı	A BEBAEDEDDCCECEBCCcADcDADDCBcADBCAced
TYT Sosyal	bceAbaBdedBccDdDbCDD
Cevap Anahtarı	A AABABDBCCBBDDADDCCDACEAC
TYT Matematik	A dd b c B D
Cevap Anahtarı	A ACCBBDCBCDDBCCBCEDCEDCEAAACACDEBADCADD
TYT Fen	a
Cevap Anahtarı	A DEBEACEBCDAEBCCDDECB

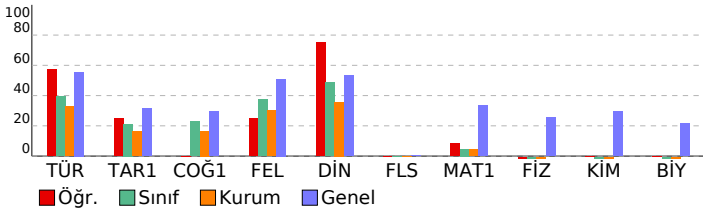

TYT DENEME SINAVI - 0				
DERSLERE GÖRE BAŞARI ANALİZİ				
	S	D	Y	B%
TYT Türkçe	40	26	12	65
Türkçe	40	26	12	65
Sözcükte Anlam ve Sözcükler Arası Anlam İlişkileri	1	1	0	100
Sözcüğü Anlamca Karşılayabilecek Kullanımlar	2	0	0	0
Öznel ve Nesnel Yarğalar	1	1	0	100
Cümlelerin Yorumlanması	1	1	0	100
Cümlelerin Anlamca Birleştirilmesi	1	1	0	100
Ses Bilgisi	1	1	0	100
Sıfat (On Ad)	1	1	0	100
Cümlelerin Öğeleri	1	0	0	0
Karma Dil Bilgisi	2	1	0	50
Bitişik Yazılan Birleşik Sözcükler	1	0	1	0
Büyük Harfin Kullanımı	2	0	2	0
Aynı Yazılan Birleşik Sözcükler	1	1	0	100
Virgül (.)	2	2	0	100
Anlatım Biçimleri	2	2	0	100
Paragrafın Yardımcı Fikirleri (Düşünceleri)	7	6	1	86
Paragrafı İkiye Ayırma	1	0	1	0
Paragraftaki Cümlelerin Yerini Düzenleme	2	1	1	50
Düşüncenin Akışını Bozan Cümle	1	1	0	100
İçeriğine Özgü Bir Soru Köküne Sahip Olan Paragraflar	2	1	1	50
Paragrafın Ana Fikri (Düşüncesi)	3	1	2	33
Paragrafta Sorulara Karşılık Bulma	2	1	1	50
Paragrafın Konusu ve Başlığı	1	1	0	100
Aynı Paragrafa Bağlı Sorular	2	2	0	100
TYT Sosyal	25	9	11	36
Tarih-1	5	2	3	40
İslamiyet öncesi dönemde Türklerin yaşadığı coğrafyalar ile hayat tarzları arasındaki ilişkiyi analiz eder.	1	0	1	0
Türklerin Anadolu da devletleşme sürecini etkileyen faktörleri açıklar.	1	0	1	0
Avrupa daki gelişmelere bağlı olarak Osmanlı idari, askerî ve ekonomik yapısında meydana gelen değişimleri anal	1	0	1	0
I. Dünya Savaşı (1914-1918)	1	1	0	100
Sevr Antlaşması	1	1	0	100
Coğrafya-1	5	1	4	20
Rüzgârların oluşumunu ve dağılışını inceler.	1	0	1	0
Afetlerin dağılışları ile etkilerini ilişkilendirir.	1	1	0	100
İstatistikî verilerden yararlanarak nüfus özellikleri ve nüfusun önemi hakkında çıkarımlarda bulunur.	1	0	1	0
Türkiye'de farklı bölge türlerinin oluşumunu ve dağılışını açıklar.	1	0	1	0
Diş kuvvetleri yer şekillerinin oluşum sürecine etkileri açısından açıklar.	1	0	1	0
Felsefe	5	2	3	40
18. Yüzyıl - 19. Yüzyıl Filozoflarının Felsefî Görüşleri	1	1	0	100
Felsefî Düşünce	1	0	1	0
MS 2. Yüzyıl - MS 15. Yüzyıl Felsefesinin Ayıncı Nitelikleri	1	0	1	0
Varlık Felsefesi (Ontoloji)	1	1	0	100
15. Yüzyıl - 17. Yüzyıl Felsefesinin Ayıncı Nitelikleri	1	0	1	0
Din Kült. ve Ahl. Bil.	5	4	1	80
Bilgi ve İnanç	1	1	0	100
Tutum ve davranışlarında ölçülü olmaya özen gösterir.	1	0	1	0
İslam'da ibadetlerin yapılış amacını ve önemini fark eder.	1	1	0	100
Hz. Muhammed'in peygamberlikle ilgili görevlerini açıklar.	1	1	0	100
İbadet yükümlülüğü ile ilgili bazı kavramları sınıflandırır.	1	1	0	100
Felsefe (Seçmeli)	5	0	0	0
Bilgi Felsefesi (Epistemoloji)	2	0	0	0
Felsefî Düşünce	1	0	0	0
MS 2. Yüzyıl - MS 15. Yüzyıl Felsefesinin Ayıncı Nitelikleri	1	0	0	0
MS 2. Yüzyıl - MS 15. Yüzyıl Filozoflarının Felsefî Görüşleri	1	0	0	0
TYT Matematik	40	4	3	10
Matematik-1	40	4	3	10
Sayı kümelerini birbiriyle ilişkilendirir.	3	1	1	33
Üslü ifadeleri içeren denklemleri çözer.	1	0	0	0
Köklü ifadeleri içeren denklemleri çözer.	1	0	0	0
Birinci dereceden bir bilinmeyenli denklem ve eşitsizliklerin çözüm kümelerini bulur.	1	0	1	0
Birinci dereceden iki bilinmeyenli denklem ve eşitsizlik sistemlerinin çözüm kümelerini bulur.	2	0	0	0
Kümelerde birleşim, kesişim, fark, tümeleme işlemleri yardımıyla problemler çözer.	2	0	1	0
Mutlak değer içeren birinci dereceden bir bilinmeyenli denklem ve eşitsizliklerin çözüm kümelerini bulur.	1	0	0	0
Gerçek hayatta periyodik olarak tekrar eden durumları içeren problemleri çözer.	1	0	0	0
Fonksiyonlarla ilgili problemler çözer.	1	0	0	0
Fonksiyonların grafiklerini yorumlar.	1	0	0	0
Verileri merkezi eğilim ve yayılım ölçülerini hesaplayarak yorumlar.	1	1	0	100
Oran ve orantı kavramlarını kullanarak problemler çözer.	1	0	0	0
Sayı-kesir problemlerini çözer.	5	2	0	40
Yaş problemlerini çözer.	1	0	0	0
Yüzde problemlerini çözer.	2	0	0	0
Karşım problemlerini çözer.	1	0	0	0
Kar-zarar problemlerini çözer.	1	0	0	0
İşçi problemlerini çözer.	1	0	0	0
Hareket problemlerini çözer.	1	0	0	0
n çeşit nesne ile oluşturulabilecek r li dizilişlerin (permütasyonların) kaç farklı şekilde yapılabileceğini hesaplar.	1	0	0	0
Olasılık kavramı ile ilgili uygulamalar yapar.	1	0	0	0
Açı çeşitleri ve paralel iki doğrunun bir kesenle yaptığı açılara ilgili uygulamalar yapar.	1	0	0	0
Dik üçgende Pisagor teoremini elde ederek problemler çözer.	1	0	0	0
Çokgen kavramını açıklayarak işlemler yapar.	1	0	0	0
Yamunun açısı, kenar, köşegen ve alan özelliklerini açıklayarak problemler çözer.	2	0	0	0
Paralelkenarın açısı, kenar, köşegen ve alan özelliklerini açıklayarak problemler çözer.	1	0	0	0
Dikdörtgenin açısı, kenar, köşegen ve alan özelliklerini açıklayarak problemler çözer.	1	0	0	0
Deltoidin açısı, kenar, köşegen ve alan özelliklerini açıklayarak problemler çözer.	1	0	0	0
Dik prizmaların uzunluk, alan ve hacim bağıntılarını oluşturur.	2	0	0	0
TYT Fen	20	0	1	0
Fizik	7	0	1	0
FİZİK BİLİMİNE GİRİŞ	1	0	1	0
Özkütleyi, kütle ve hacimle ilişkilendirerek açıklar.	1	0	0	0
İvme kavramını hızlanma ve yavaşlama olayları ile ilişkilendirir.	1	0	0	0
Isı, sıcaklık ve iç enerji kavramlarını açıklar.	1	0	0	0
Kaldırma Kuvveti	1	0	0	0
Düzlem Ayna	1	0	0	0
Cisimlerin renkli görülmesinin sebeplerini açıklar.	1	0	0	0
Kimya	7	0	0	0
Kimyanın Sembolik Dili	1	0	0	0
Periyodik özelliklerin değişme eğilimlerini açıklar.	1	0	0	0
Zayıf Etkileşimler	1	0	0	0
Kimyasal türler arasındaki zayıf etkileşimleri sınıflandırır.	1	0	0	0
Çözünmüş madde oranını belirten ifadeleri yorumlar.	1	0	0	0
Asitlerin ve Bazların Tepkimeleri	1	0	0	0
Temizlik maddelerinin özelliklerini açıklar.	1	0	0	0
Biyoloji	6	0	0	0
Soyağacı örneklerini analiz eder.	1	0	0	0
Hücre zarından madde geçişlerini açıklar.	1	0	0	0

SINAV SONUÇ BELGESİ							
AMASYA / TAŞOVA / Şehit Bekir Özdemir Anadolu İmam Hatip Lisesi							
Öğrenci				Numara		Sınıf	
BATUHAN ERİŞGEN				320		12B	
Puan Türü	Puan	Genel Ort.	Dereceler				
			Snf	Kurum	İlçe	İl	Genel
TYT	▼ 202,430	258,780	3	3	3	41	26020
Puanı Hesaplanan:			14	14	52	35338	
Katılımlar:			10	14	14	52	35693

Ders	Soru	Doğru	Yanlış	Net	Başarı %	Sınıf Ort.	Kurum Ort.	Genel Ort.
Türkçe	40	20	9	17,75	44	▲ 15,72	▲ 13,16	▼ 22,25
Tarih-1	5	3	1	2,75	55	▲ 1,06	▲ 0,81	▲ 1,56
Coğrafya-1	5	4	0	4,00	80	▲ 1,14	▲ 0,83	▲ 1,48
Felsefe	5	1	0	1,00	20	▼ 1,86	▼ 1,52	▼ 2,55
Din Kült. ve Ahl. Bil.	5	4	1	3,75	75	▲ 2,42	▲ 1,79	▲ 2,67
Felsefe (Seçmeli)	5	0	0	0,00	0	◆ 0,00	◆ 0,00	▼ 0,02
TYT Sosyal	20	12	2	11,50	58	▲ 6,47	▲ 4,94	▲ 8,29
Matematik-1	40	3	2	2,50	6	▲ 1,89	▲ 1,72	▼ 13,39
Toplam:	120	35	13	31,75	26	▲ 22,75	▲ 18,64	▼ 47,40

Soru No	1234567890123456789012345678901234567890
TYT Türkçe	B B d c e a e B B C C A D c A D D C B a A e B C A A E
Cevap Anahtarı	A B E B A E D E D D C D E C E C B C C C A D C D A D D A D C B C A D B C A A C E D
TYT Sosyal	A A d A B C C B D D A D D C D D A C E A C
Cevap Anahtarı	A A A B A B D B C C B B D D A D D C D D A C E A C
TYT Matematik	A B a A c
Cevap Anahtarı	A A C C B B D C C B D C B B C C B C E D C E D A A C A C D E B A D C A D D

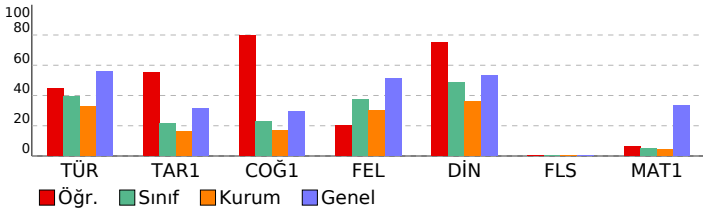

TYT DENEME SINAVI - 0			
DERSLERE GÖRE BAŞARI ANALİZİ			
	S	D	Y B%
TYT Türkçe	40	20	9 50
Türkçe	40	20	9 50
Sözcükte Anlam ve Sözcükler Arası Anlam İlişkileri	1	1	0 100
Sözcüğü Anlamca Karşılayabilecek Kullanımlar	2	1	0 50
Öznel ve Nesnel Yarğalar	1	0	1 0
Cümlelerin Yorumlanması	1	0	1 0
Cümlelerin Anlamca Birleştirilmesi	1	0	1 0
Ses Bilgisi	1	0	0 0
Sıfat (On Ad)	1	0	0 0
Cümlelerin Öğeleri	1	0	0 0
Karma Dil Bilgisi	2	0	0 0
Bitişik Yazılan Birleşik Sözcükler	1	0	0 0
Büyük Harfin Kullanımı	2	0	2 0
Aynı Yazılan Birleşik Sözcükler	1	1	0 100
Virgül (,)	2	2	0 100
Anlatım Biçimleri	2	1	0 50
Paragrafın Yardımcı Fikirleri (Düşünceleri)	7	5	1 71
Paragrafı İkiye Ayırma	1	1	0 100
Paragraftaki Cümlelerin Yerini Düzenleme	2	1	1 50
Düşüncenin Akışını Bozan Cümle	1	1	0 100
İçeriğine Özgü Bir Soru Köküne Sahip Olan Paragraflar	2	0	2 0
Paragrafın Ana Fikri (Düşüncesi)	3	3	0 100
Paragrafta Sorulara Karşılık Bulma	2	1	0 50
Paragrafın Konusu ve Başlığı	1	1	0 100
Aynı Paragrafa Bağlı Sorular	2	1	0 50
TYT Sosyal	25	12	2 48
Tarih-1	5	3	1 60
İslamiyet öncesi dönemde Türklerin yaşadığı coğrafyalar ile hayat tarzları arasındaki ilişkiyi analiz eder.	1	1	0 100
Türklerin Anadolu da devletleşme sürecini etkileyen faktörleri açıklar.	1	1	0 100
Avrupa daki gelişmelere bağlı olarak Osmanlı idari, askerî ve ekonomik yapısında meydana gelen değişimleri anal	1	0	1 0
I. Dünya Savaşı (1914-1918)	1	1	0 100
Sevr Antlaşması	1	0	0 0
Coğrafya-1	5	4	0 80
Rüzgârların oluşumunu ve dağılışını inceler.	1	0	0 0
Afetlerin dağılışları ile etkilerini ilişkilendirir.	1	1	0 100
İstatistikî verilerden yararlanarak nüfus özellikleri ve nüfusun önemi hakkında çıkarımlarda bulunur.	1	1	0 100
Türkiye'de farklı bölge türlerinin oluşumunu ve dağılışını açıklar.	1	1	0 100
Diş kuvvetleri yer şekillerinin oluşum sürecine etkileri açısından açıklar.	1	1	0 100
Felsefe	5	1	0 20
18. Yüzyıl - 19. Yüzyıl Filozoflarının Felsefî Görüşleri	1	0	0 0
Felsefî Düşünce	1	0	0 0
MS 2. Yüzyıl - MS 15. Yüzyıl Felsefesinin Ayırıcı Nitelikleri	1	1	0 100
Varlık Felsefesi (Ontoloji)	1	0	0 0
15. Yüzyıl - 17. Yüzyıl Felsefesinin Ayırıcı Nitelikleri	1	0	0 0
Din Kült. ve Ahl. Bil.	5	4	1 80
Bilgi ve İnanç	1	1	0 100
Tutum ve davranışlarında ölçülü olmaya özen gösterir.	1	0	1 0
İslam'da ibadetlerin yapılış amacını ve önemini fark eder.	1	1	0 100
Hz. Muhammed'in peygamberlikle ilgili görevlerini açıklar.	1	1	0 100
İbadet yükümlülüğü ile ilgili bazı kavramları sınıflandırır.	1	1	0 100
Felsefe (Seçmeli)	5	0	0 0
Bilgi Felsefesi (Epistemoloji)	2	0	0 0
Felsefî Düşünce	1	0	0 0
MS 2. Yüzyıl - MS 15. Yüzyıl Felsefesinin Ayırıcı Nitelikleri	1	0	0 0
MS 2. Yüzyıl - MS 15. Yüzyıl Filozoflarının Felsefî Görüşleri	1	0	0 0
TYT Matematik	40	3	2 8
Matematik-1	40	3	2 8
Sayı kümelerini birbiriyle ilişkilendirir.	3	2	0 67
Üslü ifadeleri içeren denklemleri çözer.	1	0	0 0
Köklü ifadeleri içeren denklemleri çözer.	1	0	0 0
Birinci dereceden bir bilinmeyenli denklem ve eşitsizliklerin çözüm kümelerini bulur.	1	0	0 0
Birinci dereceden iki bilinmeyenli denklem ve eşitsizlik sistemlerinin çözüm kümelerini bulur.	2	0	0 0
Kümelerde birleşim, kesişim, fark, tümeleme işlemleri yardımıyla problemler çözer.	2	0	0 0
Mutlak değer içeren birinci dereceden bir bilinmeyenli denklem ve eşitsizliklerin çözüm kümelerini bulur.	1	0	0 0
Gerçek hayatta periyodik olarak tekrar eden durumları içeren problemleri çözer.	1	0	0 0
Fonksiyonlarla ilgili problemler çözer.	1	0	0 0
Fonksiyonların grafiklerini yorumlar.	1	0	0 0
Verileri merkezi eğilim ve yayılım ölçülerini hesaplayarak yorumlar.	1	0	0 0
Oran ve orantı kavramlarını kullanarak problemler çözer.	1	0	0 0
Sayı-kesir problemlerini çözer.	5	0	1 0
Yaş problemlerini çözer.	1	0	0 0
Yüzde problemlerini çözer.	2	0	0 0
Karşım problemlerini çözer.	1	0	0 0
Kar-zarar problemlerini çözer.	1	0	0 0
İşçi problemlerini çözer.	1	0	0 0
Hareket problemlerini çözer.	1	1	0 100
n çeşit nesne ile oluşturulabilecek r li dizilişlerin (permütasyonların) kaç farklı şekilde yapılabileceğini hesaplar.	1	0	0 0
Olasılık kavramı ile ilgili uygulamalar yapar.	1	0	0 0
Açı çeşitleri ve paralel iki doğrunun bir kesenle yaptığı açılarla ilgili uygulamalar yapar.	1	0	0 0
Dik üçgende Pisagor teoremini elde ederek problemler çözer.	1	0	0 0
Çokgen kavramını açıklayarak işlemler yapar.	1	0	0 0
Yamuğun aç, kenar, köşegen ve alan özelliklerini açıklayarak problemler çözer.	2	0	0 0
Paralelkenarın aç, kenar, köşegen ve alan özelliklerini açıklayarak problemler çözer.	1	0	1 0
Dikdörtgenin aç, kenar, köşegen ve alan özelliklerini açıklayarak problemler çözer.	1	0	0 0
Deltoidin aç, kenar, köşegen ve alan özelliklerini açıklayarak problemler çözer.	1	0	0 0
Dik prizmanın uzunluk, alan ve hacim bağıntılarını oluşturur.	2	0	0 0

SINAV SONUÇ BELGESİ							
AMASYA / TAŞOVA / Şehit Bekir Özdemir Anadolu İmam Hatip Lisesi							
Öğrenci				Numara		Sınıf	
BERNA ÖZÇELİK				275		12B	
Puan Türü	Puan	Genel Ort.	Dereceler				
			Snf	Kurum	İlçe	İl	Genel
TYT	▼ 131,048	258,780	8	10	10	48	33908
Puanı Hesaplanan:			14	14	52	35338	
Katılımlar:			10	14	14	52	35693

Ders	Soru	Doğru	Yanlış	Net	Başarı %	Sınıf Ort.	Kurum Ort.	Genel Ort.
Türkçe	40	10	20	5,00	13	▼15,72	▼13,16	▼22,25
Tarih-1	5	2	3	1,25	25	▲1,06	▲0,81	▼1,56
Coğrafya-1	5	1	2	0,50	10	▼1,14	▼0,83	▼1,48
Felsefe	5	3	1	2,75	55	▲1,86	▲1,52	▲2,55
Din Kült. ve Ahl. Bil.	5	1	3	0,25	5	▼2,42	▼1,79	▼2,67
Felsefe (Seçmeli)	5	0	0	0,00	0	◆0,00	◆0,00	▼0,02
TYT Sosyal	20	7	9	4,75	24	▼6,47	▼4,94	▼8,29
Toplam:	120	17	29	9,75	8	▼22,75	▼18,64	▼47,40

Soru No	1234567890123456789012345678901234567890
TYT Türkçe	dD De ddcBeeCd cbbDAceadAe bAcCdD
Cevap Anahtarı	A BEBAEDEDDCDECEBCCACDADADADCBBCAACE
TYT Sosyal	cAeAc Bd dBBDa bD ce
Cevap Anahtarı	A AABABDBCCBBDDADDCCDACEAC

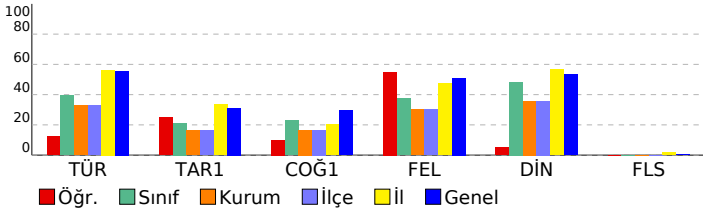

TYT DENEME SINAVI - 0				
DERSLERE GÖRE BAŞARI ANALİZİ				
	S	D	Y	B%
TYT Türkçe	40	10	20	25
Türkçe	40	10	20	25
Sözcükte Anlam ve Sözcükler Arası Anlam İlişkileri	1	0	0	0
Sözcüğü Anlamca Karşılayabilecek Kullanımlar	2	0	0	0
Öznel ve Nesnel Yargılar	1	0	0	0
Cümlelerin Yorumlanması	1	0	1	0
Cümlelerin Anlamca Birleştirilmesi	1	1	0	100
Ses Bilgisi	1	0	0	0
Sıfat (On Ad)	1	0	0	0
Cümlelerin Öğeleri	1	1	0	100
Karma Dil Bilgisi	2	0	1	0
Bitişik Yazılan Birleşik Sözcükler	1	0	1	0
Büyük Harfin Kullanımı	2	0	2	0
Aynı Yazılan Birleşik Sözcükler	1	0	1	0
Virgül (,)	2	1	1	50
Anlatım Biçimleri	2	1	1	50
Paragrafın Yardımcı Fikirleri (Düşünceleri)	7	2	4	29
Paragrafı İkiye Ayırma	1	0	0	0
Paragraftaki Cümlelerin Yerini Düzenleme	2	0	2	0
Düşüncenin Akışı Bozan Cümle	1	0	1	0
İçeriğine Özgü Bir Soru Köküne Sahip Olan Paragraflar	2	1	1	50
Paragrafın Ana Fikri (Düşüncesi)	3	1	2	33
Paragrafta Sorulara Karşılık Bulma	2	1	1	50
Paragrafın Konusu ve Başlığı	1	0	0	0
Aynı Paragrafa Bağlı Sorular	2	1	1	50
TYT Sosyal	25	7	9	28
Tarih-1	5	2	3	40
İslamiyet öncesi dönemde Türklerin yaşadığı coğrafyalar ile hayat tarzları arasındaki ilişkiyi analiz eder.	1	0	1	0
Türklerin Anadolu da devletleşme sürecini etkileyen faktörleri açıklar.	1	1	0	100
Avrupa daki gelişmelere bağlı olarak Osmanlı idari, askerî ve ekonomik yapısında meydana gelen değişimleri anal	1	0	1	0
I. Dünya Savaşı (1914-1918)	1	1	0	100
Sevr Antlaşması	1	0	1	0
Coğrafya-1	5	1	2	20
Rüzgârların oluşumunu ve dağılımını inceler.	1	0	0	0
Afetlerin dağılımı ile etkilerini ilişkilendirir.	1	1	0	100
İstatistikî verilerden yararlanarak nüfus özellikleri ve nüfusun önemi hakkında çıkarımlarda bulunur.	1	0	1	0
Türkiye'de farklı bölge türlerinin oluşumunu ve dağılımını açıklar.	1	0	0	0
Diş kuvvetleri yer şekillerinin oluşum sürecine etkileri açısından açıklar.	1	0	1	0
Felsefe	5	3	1	60
18. Yüzyıl - 19. Yüzyıl Filozoflarının Felsefî Görüşleri	1	1	0	100
Felsefî Düşünce	1	1	0	100
MS 2. Yüzyıl - MS 15. Yüzyıl Felsefesinin Ayırcı Nitelikleri	1	1	0	100
Varlık Felsefesi (Ontoloji)	1	0	1	0
15. Yüzyıl - 17. Yüzyıl Felsefesinin Ayırcı Nitelikleri	1	0	0	0
Din Kült. ve Ahl. Bil.	5	1	3	20
Bilgi ve İnanç	1	0	1	0
Tutum ve davranışlarında ölçülü olmaya özen gösterir.	1	1	0	100
İslam'da ibadetlerin yapılış amacını ve önemini fark eder.	1	0	0	0
Hz. Muhammed'in peygamberlikle ilgili görevlerini açıklar.	1	0	1	0
İbadet yükümlülüğü ile ilgili bazı kavramları sınıflandırır.	1	0	1	0
Felsefe (Seçmeli)	5	0	0	0
Bilgi Felsefesi (Epistemoloji)	2	0	0	0
Felsefî Düşünce	1	0	0	0
MS 2. Yüzyıl - MS 15. Yüzyıl Felsefesinin Ayırcı Nitelikleri	1	0	0	0
MS 2. Yüzyıl - MS 15. Yüzyıl Filozoflarının Felsefî Görüşleri	1	0	0	0

SINAV SONUÇ BELGESİ							
AMASYA / TAŞOVA / Şehit Bekir Özdemir Anadolu İmam Hatip Lisesi							
Öğrenci				Numara		Sınıf	
DERYA ONAT				198		12B	
Puan Türü	Puan	Genel Ort.	Dereceler				
			Snf	Kurum	İlçe	İl	Genel
TYT	▼ 188,090	258,780	6	6	6	44	28361
Puanı Hesaplanan:			14	14	52	35338	
Katılımlar:			10	14	14	52	35693

Ders	Soru	Doğru	Yanlış	Net	Başarı %	Sınıf Ort.	Kurum Ort.	Genel Ort.
Türkçe	40	24	14	20,50	51	▲15,72	▲13,16	▼22,25
Tarih-1	5	1	2	0,50	10	▼1,06	▼0,81	▼1,56
Coğrafya-1	5	1	0	1,00	20	▼1,14	▲0,83	▼1,48
Felsefe	5	2	2	1,50	30	▼1,86	▼1,52	▼2,55
Din Kült. ve Ahl. Bil.	5	3	2	2,50	50	▲2,42	▲1,79	▼2,67
Felsefe (Seçmeli)	5	0	0	0,00	0	◆0,00	◆0,00	▼0,02
TYT Sosyal	20	7	6	5,50	28	▼6,47	▲4,94	▼8,29
Matematik-1	40	2	2	1,50	4	▼1,89	▼1,72	▼13,39
Toplam:	120	33	22	27,50	23	▲22,75	▲18,64	▼47,40

Soru No	1234567890123456789012345678901234567890
TYT Türkçe	acBAEDcDbCcEeEbBCCaAdeBADDdDC CAeBbAAAD D
Cevap Anahtarı	A BEBAEDEDCCDECECBCCACDADDDADCBACADBCAACED
TYT Sosyal	bAe B cBDA deaDD
Cevap Anahtarı	A AABABDBCCBBDDADDCCDACEAC
TYT Matematik	Bc D b
Cevap Anahtarı	A ACCBBDDCCBDCBBCCBCEDCEDCEDAACADEBADCCADD

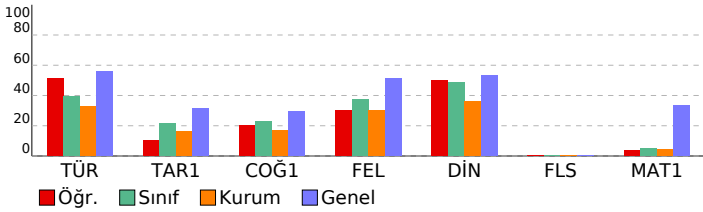

TYT DENEME SINAVI - 0				
DERSLERE GÖRE BAŞARI ANALİZİ				
	S	D	Y	B%
TYT Türkçe	40	24	14	60
Türkçe	40	24	14	60
Sözcükte Anlam ve Sözcükler Arası Anlam İlişkileri	1	0	1	0
Sözcüğü Anlamca Karşılayabilecek Kullanımlar	2	1	1	50
Öznel ve Nesnel Yarğalar	1	1	0	100
Cümlelerin Yorumlanması	1	1	0	100
Cümlelerin Anlamca Birleştirilmesi	1	1	0	100
Ses Bilgisi	1	0	1	0
Sıfat (On Ad)	1	1	0	100
Cümlelerin Öğeleri	1	0	1	0
Karma Dil Bilgisi	2	1	1	50
Bitişik Yazılan Birleşik Sözcükler	1	1	0	100
Büyük Harfin Kullanımı	2	0	2	0
Aynı Yazılan Birleşik Sözcükler	1	1	0	100
Virgül (,)	2	2	0	100
Anlatım Biçimleri	2	1	1	50
Paragrafın Yardımcı Fikirleri (Düşünceleri)	7	4	3	57
Paragrafı İkiye Ayırma	1	1	0	100
Paragraftaki Cümlelerin Yerini Düzenleme	2	1	1	50
Düşüncenin Akışını Bozan Cümle	1	1	0	100
İçeriğine Özgü Bir Soru Köküne Sahip Olan Paragraflar	2	1	1	50
Paragrafın Ana Fikri (Düşüncesi)	3	3	0	100
Paragrafta Sorulara Karşılık Bulma	2	0	1	0
Paragrafın Konusu ve Başlığı	1	1	0	100
Aynı Paragrafa Bağlı Sorular	2	1	0	50
TYT Sosyal	25	7	6	28
Tarih-1	5	1	2	20
İslamiyet öncesi dönemde Türklerin yaşadığı coğrafyalar ile hayat tarzları arasındaki ilişkiyi analiz eder.	1	0	1	0
Türklerin Anadolu da devletleşme sürecini etkileyen faktörleri açıklar.	1	1	0	100
Avrupa daki gelişmelere bağlı olarak Osmanlı idari, askerî ve ekonomik yapısında meydana gelen değişimleri anal	1	0	1	0
I. Dünya Savaşı (1914-1918)	1	0	0	0
Sevr Antlaşması	1	0	0	0
Coğrafya-1	5	1	0	20
Rüzgârların oluşumunu ve dağılışını inceler.	1	0	0	0
Afetlerin dağılışları ile etkilerini ilişkilendirir.	1	1	0	100
İstatistikî verilerden yararlanarak nüfus özellikleri ve nüfusun önemi hakkında çıkarımlarda bulunur.	1	0	0	0
Türkiye'de farklı bölge türlerinin oluşumunu ve dağılışını açıklar.	1	0	0	0
Diş kuvvetleri yer şekillerinin oluşum sürecine etkileri açısından açıklar.	1	0	0	0
Felsefe	5	2	2	40
18. Yüzyıl - 19. Yüzyıl Filozoflarının Felsefî Görüşleri	1	0	1	0
Felsefî Düşünce	1	1	0	100
MS 2. Yüzyıl - MS 15. Yüzyıl Felsefesinin Ayırıcı Nitelikleri	1	1	0	100
Varlık Felsefesi (Ontoloji)	1	0	1	0
15. Yüzyıl - 17. Yüzyıl Felsefesinin Ayırıcı Nitelikleri	1	0	0	0
Din Kült. ve Ahl. Bil.	5	3	2	60
Bilgi ve İnanç	1	1	0	100
Tutum ve davranışlarında ölçülü olmaya özen gösterir.	1	0	1	0
İslam'da ibadetlerin yapılış amacını ve önemini fark eder.	1	0	1	0
Hz. Muhammed'in peygamberlikle ilgili görevlerini açıklar.	1	1	0	100
İbadet yükümlülüğü ile ilgili bazı kavramları sınıflandırır.	1	1	0	100
Felsefe (Seçmeli)	5	0	0	0
Bilgi Felsefesi (Epistemoloji)	2	0	0	0
Felsefî Düşünce	1	0	0	0
MS 2. Yüzyıl - MS 15. Yüzyıl Felsefesinin Ayırıcı Nitelikleri	1	0	0	0
MS 2. Yüzyıl - MS 15. Yüzyıl Filozoflarının Felsefî Görüşleri	1	0	0	0
TYT Matematik	40	2	2	5
Matematik-1	40	2	2	5
Sayı kümelerini birbiriyle ilişkilendirir.	3	1	0	33
Üslû ifadeleri içeren denklemleri çözer.	1	0	0	0
Köklü ifadeleri içeren denklemleri çözer.	1	0	0	0
Birinci dereceden bir bilinmeyenli denklem ve eşitsizliklerin çözüm kümelerini bulur.	1	0	1	0
Birinci dereceden iki bilinmeyenli denklem ve eşitsizlik sistemlerinin çözüm kümelerini bulur.	2	0	0	0
Kümelerde birleşim, kesişim, fark, tümeleme işlemleri yardımıyla problemler çözer.	2	1	0	50
Mutlak değer içeren birinci dereceden bir bilinmeyenli denklem ve eşitsizliklerin çözüm kümelerini bulur.	1	0	0	0
Gerçek hayatta periyodik olarak tekrar eden durumları içeren problemleri çözer.	1	0	0	0
Fonksiyonlarla ilgili problemler çözer.	1	0	0	0
Fonksiyonların grafiklerini yorumlar.	1	0	0	0
Verileri merkezi eğilim ve yayılım ölçülerini hesaplayarak yorumlar.	1	0	0	0
Oran ve orantı kavramlarını kullanarak problemler çözer.	1	0	0	0
Sayı-kesir problemlerini çözer.	5	0	1	0
Yaş problemlerini çözer.	1	0	0	0
Yüzde problemlerini çözer.	2	0	0	0
Karşım problemlerini çözer.	1	0	0	0
Kar-zarar problemlerini çözer.	1	0	0	0
İşçi problemlerini çözer.	1	0	0	0
Hareket problemlerini çözer.	1	0	0	0
n çeşit nesne ile oluşturulabilecek r li dizilişlerin (permütasyonların) kaç farklı şekilde yapılabileceğini hesaplar.	1	0	0	0
Olasılık kavramı ile ilgili uygulamalar yapar.	1	0	0	0
Açı çeşitleri ve paralel iki doğrunun bir kesene yaptığı açılarla ilgili uygulamalar yapar.	1	0	0	0
Dik üçgende Pisagor teoremini elde ederek problemler çözer.	1	0	0	0
Çokgen kavramını açıklayarak işlemler yapar.	1	0	0	0
Yamuğun aç, kenar, köşegen ve alan özelliklerini açıklayarak problemler çözer.	2	0	0	0
Paralelkenarın aç, kenar, köşegen ve alan özelliklerini açıklayarak problemler çözer.	1	0	0	0
Dikdörtgenin aç, kenar, köşegen ve alan özelliklerini açıklayarak problemler çözer.	1	0	0	0
Deltoidin aç, kenar, köşegen ve alan özelliklerini açıklayarak problemler çözer.	1	0	0	0
Dik prizmanın uzunluk, alan ve hacim bağıntılarını oluşturur.	2	0	0	0

SINAV SONUÇ BELGESİ							
AMASYA / TAŞOVA / Şehit Bekir Özdemir Anadolu İmam Hatip Lisesi							
Öğrenci				Numara		Sınıf	
HASRET YILGIN				299		12B	
Puan Türü	Puan	Genel Ort.	Dereceler				
			Snf	Kurum	İlçe	İl	Genel
TYT	▼ 192,715	258,780	5	5	5	43	27565
Puanı Hesaplanan:			14	14	52	35338	
Katılımlar:			10	14	14	52	35693

Ders	Soru	Doğru	Yanlış	Net	Başarı %	Sınıf Ort.	Kurum Ort.	Genel Ort.
Türkçe	40	25	11	22,25	56	▲ 15,72	▲ 13,16	◆ 22,25
Tarih-1	5	2	3	1,25	25	▲ 1,06	▲ 0,81	▼ 1,56
Coğrafya-1	5	0	1	-0,25	-5	▼ 1,14	▼ 0,83	▼ 1,48
Felsefe	5	2	2	1,50	30	▼ 1,86	▼ 1,52	▼ 2,55
Din Kült. ve Ahl. Bil.	5	2	3	1,25	25	▼ 2,42	▼ 1,79	▼ 2,67
Felsefe (Seçmeli)	5	0	0	0,00	0	◆ 0,00	◆ 0,00	▼ 0,02
TYT Sosyal	20	6	9	3,75	19	▼ 6,47	▼ 4,94	▼ 8,29
Matematik-1	40	3	1	2,75	7	▲ 1,89	▲ 1,72	▼ 13,39
Toplam:	120	34	21	28,75	24	▲ 22,75	▲ 18,64	▼ 47,40

Soru No	1234567890123456789012345678901234567890
TYT Türkçe	aEaAEDEDEcDEECc BCCADbceDDdcCcCAeB A C D
Cevap Anahtarı	A BEBAEDEDDECCBCCADCDADDADCBBCADBCAACED
TYT Sosyal	eAedB e BcDa DeacD
Cevap Anahtarı	A AABABDBCCBBDDADDCCDACEAC
TYT Matematik	BeD D
Cevap Anahtarı	A ACCBBDDCCBDCBBCCBCEDCEDCEDAACDEBADCADD

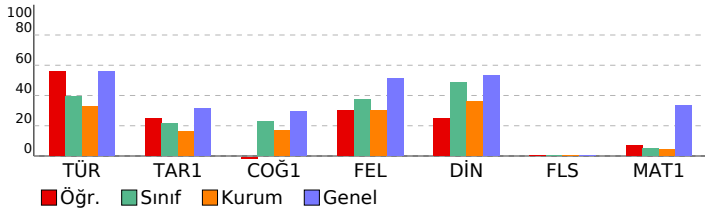

TYT DENEME SINAVI - 0				
DERSLERE GÖRE BAŞARI ANALİZİ				
	S	D	Y	B%
TYT Türkçe	40	25	11	63
Türkçe	40	25	11	63
Sözcükte Anlam ve Sözcükler Arası Anlam İlişkileri	1	0	1	0
Sözcüğü Anlamca Karşılayabilecek Kullanımlar	2	1	1	50
Öznel ve Nesnel Yarğalar	1	1	0	100
Cümlelerin Yorumlanması	1	1	0	100
Cümlelerin Anlamca Birleştirilmesi	1	1	0	100
Ses Bilgisi	1	1	0	100
Sıfat (On Ad)	1	1	0	100
Cümlelerin Öğeleri	1	0	1	0
Karma Dil Bilgisi	2	2	0	100
Bitişik Yazılan Birleşik Sözcükler	1	1	0	100
Büyük Harfin Kullanımı	2	1	0	50
Aynı Yazılan Birleşik Sözcükler	1	0	1	0
Virgül (,)	2	2	0	100
Anlatım Biçimleri	2	2	0	100
Paragrafın Yardımcı Fikirleri (Düşünceleri)	7	3	3	43
Paragrafı İkiye Ayırma	1	1	0	100
Paragraftaki Cümlelerin Yerini Düzenleme	2	1	1	50
Düşüncenin Akışını Bozan Cümle	1	0	1	0
İçeriğine Özgü Bir Soru Köküne Sahip Olan Paragrafın	2	1	1	50
Paragrafın Ana Fikri (Düşüncesi)	3	2	0	67
Paragrafta Sorulara Karşılık Bulma	2	1	1	50
Paragrafın Konusu ve Başlığı	1	1	0	100
Aynı Paragrafa Bağlı Sorular	2	1	0	50
TYT Sosyal	25	6	9	24
Tarih-1	5	2	3	40
İslamiyet öncesi dönemde Türklerin yaşadığı coğrafyalar ile hayat tarzları arasındaki ilişkiyi analiz eder.	1	0	1	0
Türklerin Anadolu da devletleşme sürecini etkileyen faktörleri açıklar.	1	0	0	100
Avrupa daki gelişmelere bağlı olarak Osmanlı idari, askerî ve ekonomik yapısında meydana gelen değişimleri anal	1	0	1	0
I. Dünya Savaşı (1914-1918)	1	0	1	0
Sevr Antlaşması	1	1	0	100
Coğrafya-1	5	0	1	0
Rüzgârların oluşumunu ve dağılışını inceler.	1	0	0	0
Afetlerin dağılışları ile etkilerini ilişkilendirir.	1	0	1	0
İstatistikî verilerden yararlanarak nüfus özellikleri ve nüfusun önemi hakkında çıkarımlarda bulunur.	1	0	0	0
Türkiye'de farklı bölge türlerinin oluşumunu ve dağılışını açıklar.	1	0	0	0
Diş kuvvetleri yer şekillerinin oluşum sürecine etkileri açısından açıklar.	1	0	0	0
Felsefe	5	2	2	40
18. Yüzyıl - 19. Yüzyıl Filozoflarının Felsefî Görüşleri	1	1	0	100
Felsefî Düşünce	1	0	1	0
MS 2. Yüzyıl - MS 15. Yüzyıl Felsefesinin Ayırıcı Nitelikleri	1	1	0	100
Varlık Felsefesi (Ontoloji)	1	0	1	0
15. Yüzyıl - 17. Yüzyıl Felsefesinin Ayırıcı Nitelikleri	1	0	0	0
Din Kült. ve Ahl. Bil.	5	2	3	40
Bilgi ve İnanç	1	1	0	100
Tutum ve davranışlarında ölçülü olmaya özen gösterir.	1	0	1	0
İslam'da ibadetlerin yapılış amacını ve önemini fark eder.	1	0	1	0
Hz. Muhammed'in peygamberlikle ilgili görevlerini açıklar.	1	0	1	0
İbadet yükümlülüğü ile ilgili bazı kavramları sınıflandırır.	1	1	0	100
Felsefe (Seçmeli)	5	0	0	0
Bilgi Felsefesi (Epistemoloji)	2	0	0	0
Felsefî Düşünce	1	0	0	0
MS 2. Yüzyıl - MS 15. Yüzyıl Felsefesinin Ayırıcı Nitelikleri	1	0	0	0
MS 2. Yüzyıl - MS 15. Yüzyıl Filozoflarının Felsefî Görüşleri	1	0	0	0
TYT Matematik	40	3	1	8
Matematik-1	40	3	1	8
Sayı kümelerini birbiriyle ilişkilendirir.	3	1	0	33
Üslü ifadeleri içeren denklemleri çözer.	1	0	0	0
Köklü ifadeleri içeren denklemleri çözer.	1	0	0	0
Birinci dereceden bir bilinmeyenli denklem ve eşitsizliklerin çözüm kümelerini bulur.	1	0	1	0
Birinci dereceden iki bilinmeyenli denklem ve eşitsizlik sistemlerinin çözüm kümelerini bulur.	2	1	0	50
Kümelerde birleşim, kesişim, fark, tümeleme işlemleri yardımıyla problemler çözer.	2	1	0	50
Mutlak değer içeren birinci dereceden bir bilinmeyenli denklem ve eşitsizliklerin çözüm kümelerini bulur.	1	0	0	0
Gerçek hayatta periyodik olarak tekrar eden durumları içeren problemleri çözer.	1	0	0	0
Fonksiyonlarla ilgili problemler çözer.	1	0	0	0
Fonksiyonların grafiklerini yorumlar.	1	0	0	0
Verileri merkezi eğilim ve yayılım ölçülerini hesaplayarak yorumlar.	1	0	0	0
Oran ve orantı kavramlarını kullanarak problemler çözer.	1	0	0	0
Sayı-kesir problemlerini çözer.	5	0	0	0
Yaş problemlerini çözer.	1	0	0	0
Yüzde problemlerini çözer.	2	0	0	0
Karşım problemlerini çözer.	1	0	0	0
Kar-zarar problemlerini çözer.	1	0	0	0
İşçi problemlerini çözer.	1	0	0	0
Hareket problemlerini çözer.	1	0	0	0
n çeşit nesne ile oluşturulabilecek r li dizilişlerin (permütasyonların) kaç farklı şekilde yapılabileceğini hesaplar.	1	0	0	0
Olasılık kavramı ile ilgili uygulamalar yapar.	1	0	0	0
Açı çeşitleri ve paralel iki doğrunun bir kesenle yaptığı açılarla ilgili uygulamalar yapar.	1	0	0	0
Dik üçgende Pisagor teoremini elde ederek problemler çözer.	1	0	0	0
Çokgen kavramını açıklayarak işlemler yapar.	1	0	0	0
Yamuğun aç, kenar, köşegen ve alan özelliklerini açıklayarak problemler çözer.	2	0	0	0
Paralelkenarın aç, kenar, köşegen ve alan özelliklerini açıklayarak problemler çözer.	1	0	0	0
Dikdörtgenin aç, kenar, köşegen ve alan özelliklerini açıklayarak problemler çözer.	1	0	0	0
Deltoidin aç, kenar, köşegen ve alan özelliklerini açıklayarak problemler çözer.	1	0	0	0
Dik prizmanın uzunluk, alan ve hacim bağıntılarını oluşturur.	2	0	0	0

SINAV SONUÇ BELGESİ							
AMASYA / TAŞOVA / Şehit Bekir Özdemir Anadolu İmam Hatip Lisesi							
Öğrenci				Numara		Sınıf	
KENAN BERKAY BOLAT				188		12B	
Puan Türü	Puan	Genel Ort.	Dereceler				
			Snf	Kurum	İlçe	İl	Genel
TYT	▼ 164,215	258,780	7	7	7	45	31389
Puanı Hesaplanan:			14	14	52	35338	
Katılımlar:			10	14	14	52	35693

Ders	Soru	Doğru	Yanlış	Net	Başarı %	Sınıf Ort.	Kurum Ort.	Genel Ort.
Türkçe	40	20	17	15,75	39	▲ 15,72	▲ 13,16	▼ 22,25
Tarih-1	5	1	4	0,00	0	▼ 1,06	▼ 0,81	▼ 1,56
Coğrafya-1	5	2	3	1,25	25	▲ 1,14	▲ 0,83	▼ 1,48
Felsefe	5	0	2	-0,50	-10	▼ 1,86	▼ 1,52	▼ 2,55
Din Kül. ve Ahl. Bil.	5	4	1	3,75	75	▲ 2,42	▲ 1,79	▲ 2,67
Felsefe (Seçmeli)	5	0	0	0,00	0	◆ 0,00	◆ 0,00	▼ 0,02
TYT Sosyal	20	7	10	4,50	23	▼ 6,47	▼ 4,94	▼ 8,29
Toplam:	120	27	27	20,25	17	▼ 22,75	▲ 18,64	▼ 47,40

Soru No	1234567890123456789012345678901234567890
TYT Türkçe	BEdAEDa eC ECcABC CAedcAaedDCBdeebAcCED
Cevap Anahtarı	A BEBAEDEDCCDECEBCCCADCDADDDADBCADBCAACED
TYT Sosyal	cAecceeCCeea DDcBd
Cevap Anahtarı	A AABABDBCCBBDDADDCCDACEAC

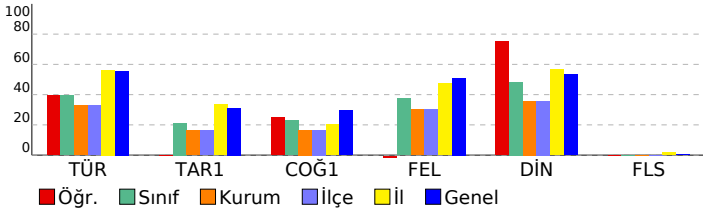

TYT DENEME SINAVI - 0				
DERSLERE GÖRE BAŞARI ANALİZİ				
	S	D	Y B%	
TYT Türkçe	40	20	17	50
Türkçe	40	20	17	50
Sözcükte Anlam ve Sözcükler Arası Anlam İlişkileri	1	1	0	100
Sözcüğü Anlamca Karşılayabilecek Kullanımlar	2	1	1	50
Öznel ve Nesnel Yargılar	1	1	0	100
Cümlelerin Yorumlanması	1	1	0	100
Cümlelerin Anlamca Birleştirilmesi	1	1	0	100
Ses Bilgisi	1	0	1	0
Sıfat (On Ad)	1	0	0	0
Cümlelerin Öğeleri	1	1	0	100
Karma Dil Bilgisi	2	1	0	50
Bitişik Yazılan Birleşik Sözcükler	1	1	0	100
Büyük Harfin Kullanımı	2	1	1	50
Aynı Yazılan Birleşik Sözcükler	1	0	1	0
Virgül (.)	2	2	0	100
Anlatım Biçimleri	2	1	0	50
Paragrafın Yardımcı Fikirleri (Düşünceleri)	7	3	4	43
Paragrafı İkiye Ayırma	1	0	1	0
Paragraftaki Cümlelerin Yerini Düzenleme	2	0	2	0
Düşüncenin Akışını Bozan Cümle	1	1	0	100
İçeriğine Özgü Bir Soru Köküne Sahip Olan Paragraflar	2	0	2	0
Paragrafın Ana Fikri (Düşüncesi)	3	1	2	33
Paragrafta Sorulara Karşılık Bulma	2	2	0	100
Paragrafın Konusu ve Başlığı	1	0	1	0
Aynı Paragrafa Bağlı Sorular	2	2	0	100
TYT Sosyal	25	7	10	28
Tarih-1	5	1	4	20
İslamiyet öncesi dönemde Türklerin yaşadığı coğrafyalar ile hayat tarzları arasındaki ilişkiyi analiz eder.	1	0	1	0
Türklerin Anadolu da devletleşme sürecini etkileyen faktörleri açıklar.	1	1	0	100
Avrupa daki gelişmelere bağlı olarak Osmanlı idari, askerî ve ekonomik yapısında meydana gelen değişimleri anal	1	0	1	0
I. Dünya Savaşı (1914-1918)	1	0	1	0
Sevr Antlaşması	1	0	1	0
Coğrafya-1	5	2	3	40
Rüzgârların oluşumunu ve dağılımını inceler.	1	0	1	0
Afetlerin dağılımı ile etkilerini ilişkilendirir.	1	0	1	0
İstatistikî verilerden yararlanarak nüfus özellikleri ve nüfusun önemi hakkında çıkarımlarda bulunur.	1	1	0	100
Türkiye'de farklı bölge türlerinin oluşumunu ve dağılımını açıklar.	1	1	0	100
Diş kuvvetleri yer şekillerinin oluşum sürecine etkileri açısından açıklar.	1	0	1	0
Felsefe	5	0	2	0
18. Yüzyıl - 19. Yüzyıl Filozoflarının Felsefî Görüşleri	1	0	1	0
Felsefî Düşünce	1	0	1	0
MS 2. Yüzyıl - MS 15. Yüzyıl Felsefesinin Ayrıncı Nitelikleri	1	0	0	0
Varlık Felsefesi (Ontoloji)	1	0	0	0
15. Yüzyıl - 17. Yüzyıl Felsefesinin Ayrıncı Nitelikleri	1	0	0	0
Din Kül. ve Ahl. Bil.	5	4	1	80
Bilgi ve İnanç	1	1	0	100
Tutum ve davranışlarında ölçülü olmaya özen gösterir.	1	1	0	100
İslam'da ibadetlerin yapıldığı amacını ve önemini fark eder.	1	1	0	100
Hz. Muhammed'in peygamberlikle ilgili görevlerini açıklar.	1	0	1	0
İbadet yükümlülüğü ile ilgili bazı kavramları sınıflandırır.	1	1	0	100
Felsefe (Seçmeli)	5	0	0	0
Bilgi Felsefesi (Epistemoloji)	2	0	0	0
Felsefî Düşünce	1	0	0	0
MS 2. Yüzyıl - MS 15. Yüzyıl Felsefesinin Ayrıncı Nitelikleri	1	0	0	0
MS 2. Yüzyıl - MS 15. Yüzyıl Filozoflarının Felsefî Görüşleri	1	0	0	0

SINAV SONUÇ BELGESİ							
AMASYA / TAŞOVA / Şehit Bekir Özdemir Anadolu İmam Hatip Lisesi							
Öğrenci				Numara		Sınıf	
SEDANUR ŞAHİN				276		12B	
Puan Türü	Puan	Genel Ort.	Dereceler				
			Snf	Kurum	İlçe	İl	Genel
TYT	▼ 117,493	258,780	10	12	12	50	34511
Puanı Hesaplanan:			14	14	52	35338	
Katılımlar:			10	14	14	52	35693

Ders	Soru	Doğru	Yanlış	Net	Başarı %	Sınıf Ort.	Kurum Ort.	Genel Ort.
Türkçe	40	10	27	3,25	8	▼15,72	▼13,16	▼22,25
Tarih-1	5	0	0	0,00	0	▼1,06	▼0,81	▼1,56
Coğrafya-1	5	1	2	0,50	10	▼1,14	▼0,83	▼1,48
Felsefe	5	2	1	1,75	35	▼1,86	▲1,52	▼2,55
Din Kül. ve Ahl. Bil.	5	1	4	0,00	0	▼2,42	▼1,79	▼2,67
Felsefe (Seçmeli)	5	0	0	0,00	0	◆0,00	◆0,00	▼0,02
TYT Sosyal	20	4	7	2,25	11	▼6,47	▼4,94	▼8,29
Toplam:	120	14	34	5,50	5	▼22,75	▼18,64	▼47,40

Soru No	1234567890123456789012345678901234567890
TYT Türkçe	daecaD be daabcCeCdbCecDbeaCdeebBaddCED
Cevap Anahtarı	A BEBAEDEDDCCECEBCCACDADDDADBCBACBACED
TYT Sosyal	B ddB aD Daaeb
Cevap Anahtarı	A AABABDBCCBBDDADDCCDACEAC

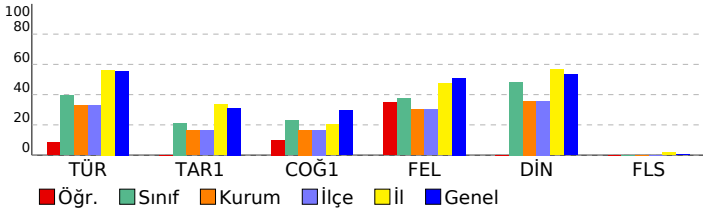

TYT DENEME SINAVI - 0		S D Y B%	
DERSLERE GÖRE BAŞARI ANALİZİ			
TYT Türkçe		40	10 27 25
Türkçe		40	10 27 25
Sözcükte Anlam ve Sözcükler Arası Anlam İlişkileri		1	0 1 0
Sözcüğü Anlamca Karşılayabilecek Kullanımlar		2	0 2 0
Öznel ve Nesnel Yargılar		1	0 1 0
Cümlelerin Yorumlanması		1	0 1 0
Cümlelerin Anlamca Birleştirilmesi		1	1 0 100
Ses Bilgisi		1	0 0 0
Sıfat (On Ad)		1	0 0 0
Cümlelerin Öğeleri		1	0 1 0
Karma Dil Bilgisi		2	0 1 0
Bitişik Yazılan Birleşik Sözcükler		1	0 1 0
Büyük Harfin Kullanımı		2	0 2 0
Aynı Yazılan Birleşik Sözcükler		1	0 1 0
Virgül (.)		2	1 1 50
Anlatım Biçimleri		2	1 1 50
Paragrafın Yardımcı Fikirleri (Düşünceleri)		7	1 6 14
Paragrafı İkiye Ayırma		1	0 1 0
Paragraftaki Cümlelerin Yerini Düzenleme		2	1 1 50
Düşüncenin Akışı Bozan Cümle		1	0 1 0
İçeriğine Özgü Bir Soru Köküne Sahip Olan Paragraflar		2	0 2 0
Paragrafın Ana Fikri (Düşüncesi)		3	1 2 33
Paragrafta Sorulara Karşılık Bulma		2	1 1 50
Paragrafın Konusu ve Başlığı		1	1 0 100
Aynı Paragrafa Bağlı Sorular		2	2 0 100
TYT Sosyal		25	4 7 16
Tarih-1		5	0 0 0
İslamiyet öncesi dönemde Türklerin yaşadığı coğrafyalar ile hayat tarzları arasındaki ilişkiyi analiz eder.		1	0 0 0
Türklerin Anadolu da devletleşme sürecini etkileyen faktörleri açıklar.		1	0 0 0
Avrupa daki gelişmelere bağlı olarak Osmanlı idari, askerî ve ekonomik yapısında meydana gelen değişimleri analiz eder.		1	0 0 0
I. Dünya Savaşı (1914-1918)		1	0 0 0
Sevr Antlaşması		1	0 0 0
Coğrafya-1		5	1 2 20
Rüzgârların oluşumunu ve dağılımını inceler.		1	0 0 0
Afetlerin dağılımı ile etkilerini ilişkilendirir.		1	1 0 100
İstatistikî verilerden yararlanarak nüfus özellikleri ve nüfusun önemi hakkında çıkarımlarda bulunur.		1	0 0 0
Türkiye'de farklı bölge türlerinin oluşumunu ve dağılımını açıklar.		1	0 1 0
Diş kuvvetleri yer şekillerinin oluşum sürecine etkileri açısından açıklar.		1	0 1 0
Felsefe		5	2 1 40
18. Yüzyıl - 19. Yüzyıl Filozoflarının Felsefî Görüşleri		1	1 0 100
Felsefî Düşünce		1	0 0 0
MS 2. Yüzyıl - MS 15. Yüzyıl Felsefesinin Ayırcı Nitelikleri		1	0 1 0
Varlık Felsefesi (Ontoloji)		1	1 0 100
15. Yüzyıl - 17. Yüzyıl Felsefesinin Ayırcı Nitelikleri		1	0 0 0
Din Kül. ve Ahl. Bil.		5	1 4 20
Bilgi ve İnanç		1	1 0 100
Tutum ve davranışlarında ölçülü olmaya özen gösterir.		1	0 1 0
İslam'da ibadetlerin yapıldığı amacını ve önemini fark eder.		1	0 1 0
Hz. Muhammed'in peygamberlikle ilgili görevlerini açıklar.		1	0 1 0
İbadet yükümlülüğü ile ilgili bazı kavramları sınıflandırır.		1	0 1 0
Felsefe (Seçmeli)		5	0 0 0
Bilgi Felsefesi (Epistemoloji)		2	0 0 0
Felsefî Düşünce		1	0 0 0
MS 2. Yüzyıl - MS 15. Yüzyıl Felsefesinin Ayırcı Nitelikleri		1	0 0 0
MS 2. Yüzyıl - MS 15. Yüzyıl Filozoflarının Felsefî Görüşleri		1	0 0 0

SINAV SONUÇ BELGESİ							
AMASYA / TAŞOVA / Şehit Bekir Özdemir Anadolu İmam Hatip Lisesi							
Öğrenci				Numara		Sınıf	
TUĞÇE KARTAL				301		12B	
Puan Türü	Puan	Genel Ort.	Dereceler				
			Snf	Kurum	İlçe	İl	Genel
TYT	▼ 121,608	258,780	9	11	11	49	34361
Puanı Hesaplanan:			14	14	52	35338	
Katılımlar:			10	14	14	52	35693

Ders	Soru	Doğru	Yanlış	Net	Başarı %	Sınıf Ort.	Kurum Ort.	Genel Ort.
Türkçe	40	9	17	4,75	12	▼15,72	▼13,16	▼22,25
Matematik-1	40	2	1	1,75	4	▼1,89	▲1,72	▼13,39
Toplam:	120	11	18	6,50	5	▼22,75	▼18,64	▼47,40

Soru No	1234567890123456789012345678901234567890
TYT Türkçe	cde DEcDbDEeaaceCade b DeeC Ac

Cevap Anahtarı	A
TYT Türkçe	BEBAEDEDDCCECEBCCCADCDADDADCBACDBCAACED

TYT Matematik	A b D
Cevap Anahtarı	ACCBBDDCCBDCBBCCBCEDCEDDAACACDEBADCADD

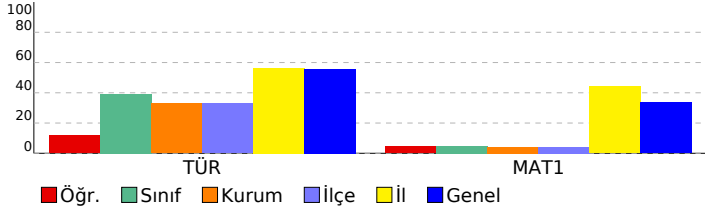

TYT DENEME SINAVI - 0		S	D	Y	B%
DERSLERE GÖRE BAŞARI ANALİZİ		40	9	17	23
TYT Türkçe		40	9	17	23
Türkçe		40	9	17	23
Sözcükte Anlam ve Sözcükler Arası Anlam İlişkileri		1	0	1	0
Sözcüğü Anlamca Karşılayabilecek Kullanımlar		2	0	2	0
Öznel ve Nesnel Yargılar		1	0	0	0
Cümlelerin Yorumlanması		1	0	0	0
Cümlelerin Anlamca Birleştirilmesi		1	1	0	100
Ses Bilgisi		1	1	0	100
Sıfat (On Ad)		1	0	1	0
Cümlelerin Öğeleri		1	1	0	100
Karma Dil Bilgisi		2	1	1	50
Bitişik Yazılan Birleşik Sözcükler		1	1	0	100
Büyük Harfin Kullanımı		2	0	2	0
Aynı Yazılan Birleşik Sözcükler		1	0	1	0
Virgül (,)		2	0	2	0
Anlatım Biçimleri		2	1	1	50
Paragrafın Yardımcı Fikirleri (Düşünceleri)		7	2	2	29
Paragrafı İkiye Ayırma		1	0	1	0
Paragraftaki Cümlelerin Yerini Düzenleme		2	0	1	0
Düşüncenin Akışını Bozan Cümle		1	0	0	0
İçeriğine Özgü Bir Soru Köküne Sahip Olan Paragraflar		2	0	1	0
Paragrafın Ana Fikri (Düşüncesi)		3	1	1	33
Paragrafta Sorulara Karşılık Bulma		2	0	0	0
Paragrafın Konusu ve Başlığı		1	0	0	0
Aynı Paragrafa Bağlı Sorular		2	0	0	0
TYT Matematik		40	2	1	5
Matematik-1		40	2	1	5
Sayı kümelerini birbirleriyle ilişkilendirir.		3	1	0	33
Üslü ifadeleri içeren denklemleri çözer.		1	0	0	0
Köküklü ifadeleri içeren denklemleri çözer.		1	0	1	0
Birinci dereceden bir bilinmeyenli denklemler ve eşitsizliklerin çözüm kümelerini bulur.		1	0	0	0
Birinci dereceden iki bilinmeyenli denklemler ve eşitsizlik sistemlerinin çözüm kümelerini bulur.		2	0	0	0
Kümelerde birleşim, kesişim, fark, tümeleme işlemleri yardımıyla problemler çözer.		2	0	0	0
Mutlak değer içeren birinci dereceden bir bilinmeyenli denklemler ve eşitsizliklerin çözüm kümelerini bulur.		1	0	0	0
Gerçek hayatta periyodik olarak tekrar eden durumları içeren problemleri çözer.		1	0	0	0
Fonksiyonlarla ilgili problemler çözer.		1	0	0	0
Fonksiyonların grafiklerini yorumlar.		1	0	0	0
Verileri merkezi eğilim ve yayılım ölçülerini hesaplayarak yorumlar.		1	0	0	0
Oran ve orantı kavramlarını kullanarak problemler çözer.		1	0	0	0
Sayı-kesir problemlerini çözer.		5	1	0	20
Yaş problemlerini çözer.		1	0	0	0
Yüzde problemlerini çözer.		2	0	0	0
Karışım problemlerini çözer.		1	0	0	0
Kar-zarar problemlerini çözer.		1	0	0	0
İşçi problemlerini çözer.		1	0	0	0
Hareket problemlerini çözer.		1	0	0	0
n çeşit nesne ile oluşturulabilecek r li dizilişlerin (permütasyonların) kaç farklı şekilde yapılabileceğini hesaplar.		1	0	0	0
Olasılık kavramı ile ilgili uygulamalar yapar.		1	0	0	0
Açı çeşitleri ve paralel iki doğrunun bir kesenle yaptığı açılarla ilgili uygulamalar yapar.		1	0	0	0
Dik üçgende Pisagor teoremini elde ederek problemler çözer.		1	0	0	0
Çokgen kavramını açıklayarak işlemler yapar.		1	0	0	0
Yamuğun açısı, kenar, köşegen ve alan özelliklerini açıklayarak problemler çözer.		2	0	0	0
Paralelkenarın açısı, kenar, köşegen ve alan özelliklerini açıklayarak problemler çözer.		1	0	0	0
Dikdörtgenin açısı, kenar, köşegen ve alan özelliklerini açıklayarak problemler çözer.		1	0	0	0
Deltoidin açısı, kenar, köşegen ve alan özelliklerini açıklayarak problemler çözer.		1	0	0	0
Dik prizmaların uzunluk, alan ve hacim bağlantılarını oluşturur.		2	0	0	0

SINAV SONUÇ BELGESİ							
AMASYA / TAŞOVA / Şehit Bekir Özdemir Anadolu İmam Hatip Lisesi							
Öğrenci				Numara		Sınıf	
YUNUS EMRE KAZAZLI				364		12B	
Puan Türü	Puan	Genel Ort.	Dereceler				
			Snf	Kurum	İlçe	İl	Genel
TYT	▼ 211,645	258,780	1	1	1	39	24497
Puanı Hesaplanan:			14	14	52	35338	
Katılımlar:			10	14	14	52	35693

Ders	Soru	Doğru	Yanlış	Net	Başarı %	Sınıf Ort.	Kurum Ort.	Genel Ort.
Türkçe	40	26	11	23,25	58	▲15,72	▲13,16	▲22,25
Tarih-1	5	1	4	0,00	0	▼1,06	▼0,81	▼1,56
Coğrafya-1	5	2	3	1,25	25	▲1,14	▲0,83	▼1,48
Felsefe	5	5	0	5,00	100	▲1,86	▲1,52	▲2,55
Din Kül. ve Ahl. Bil.	5	4	1	3,75	75	▲2,42	▲1,79	▲2,67
Felsefe (Seçmeli)	5	0	0	0,00	0	◆0,00	◆0,00	▼0,02
TYT Sosyal	20	12	8	10,00	50	▲6,47	▲4,94	▲8,29
Matematik-1	40	2	0	2,00	5	▲1,89	▲1,72	▼13,39
Fizik	7	0	1	-0,25	-4	◆-0,25	◆-0,25	▼1,79
Kimya	7	0	1	-0,25	-4	▼-0,08	▼-0,08	▼2,06
Biyoloji	6	0	0	0,00	0	▲-0,08	▲-0,08	▼1,28
TYT Fen	20	0	2	-0,50	-3	▼-0,42	▼-0,42	▼5,13
Toplam:	120	40	21	34,75	29	▲22,75	▲18,64	▼47,40

Soru No	1	2	3	4	5	6	7	8	9	10	11	12	13	14	15	16	17	18	19	20
TYT Türkçe	BEAAbDED	ceEaBaCCADCBADDeDCBaADBBaACED																		
Cevap Anahtarı	A	BEBAEDEDDCECEBCCACDADDDADCBACDBCAACED																		
TYT Sosyal	bAdeaeCeCBDDAcDCDD																			
Cevap Anahtarı	A	AABABDBCCBBDDADDCCDACEAC																		
TYT Matematik	A	D																		
Cevap Anahtarı	A	ACCBBDCBCDBBCCBCEDCEDCEAAACACDEBADCADD																		
TYT Fen	e	d																		
Cevap Anahtarı	A	DEBEACEBCDAEBCDDCECB																		

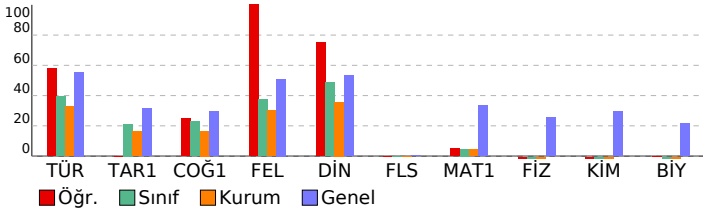

TYT DENEME SINAVI - 0			
DERSLERE GÖRE BAŞARI ANALİZİ			
	S	D	B%
TYT Türkçe	40	26	11 65
Türkçe	40	26	11 65
Sözcükte Anlam ve Sözcükler Arası Anlam İlişkileri	1	1	0 100
Sözcüğü Anlamca Karşılayabilecek Kullanımlar	2	1	1 50
Öznel ve Nesnel Yarğalar	1	1	0 100
Cümlelerin Yorumlanması	1	0	1 0
Cümlelerin Anlamca Birleştirilmesi	1	1	0 100
Ses Bilgisi	1	1	0 100
Sıfat (On Ad)	1	1	0 100
Cümlelerin Öğeleri	1	0	0 0
Karma Dil Bilgisi	2	0	0 0
Bitişik Yazılan Birleşik Sözcükler	1	0	1 0
Büyük Harfin Kullanımı	2	0	2 0
Aynı Yazılan Birleşik Sözcükler	1	1	0 100
Virgül (.)	2	1	1 50
Anlatım Biçimleri	2	2	0 100
Paragrafın Yardımcı Fikirleri (Düşünceleri)	7	6	1 86
Paragrafı İkiye Ayırma	1	1	0 100
Paragraftaki Cümlelerin Yerini Düzenleme	2	1	1 50
Düşüncenin Akışını Bozan Cümle	1	1	0 100
İçeriğine Özgü Bir Soru Köküne Sahip Olan Paragrafar	2	0	2 0
Paragrafın Ana Fikri (Düşüncesi)	3	2	1 67
Paragrafta Sorulara Karşılık Bulma	2	2	0 100
Paragrafın Konusu ve Başlığı	1	1	0 100
Aynı Paragrafa Bağlı Sorular	2	2	0 100
TYT Sosyal	25	12	8 48
Tarih-1	5	1	4 20
İslamiyet öncesi dönemde Türklerin yaşadığı coğrafyalar ile hayat tarzları arasındaki ilişkiyi analiz eder.	1	0	1 0
Türklerin Anadolu da devletleşme sürecini etkileyen faktörleri açıklar.	1	1	0 100
Avrupa daki gelişmelere bağlı olarak Osmanlı idari, askerî ve ekonomik yapısında meydana gelen değişimleri anal	1	0	1 0
I. Dünya Savaşı (1914-1918)	1	0	1 0
Sevr Antlaşması	1	0	1 0
Coğrafya-1	5	2	3 40
Rüzgârların oluşumunu ve dağılışını inceler.	1	0	1 0
Afetlerin dağılışları ile etkilerini ilişkilendirir.	1	0	1 0
İstatistikî verilerden yararlanarak nüfus özellikleri ve nüfusun önemi hakkında çıkarımlarda bulunur.	1	1	0 100
Türkiye'de farklı bölge türlerinin oluşumunu ve dağılışını açıklar.	1	1	0 100
Diş kuvvetleri yer şekillerinin oluşum sürecine etkileri açısından açıklar.	1	0	1 0
Felsefe	5	5	0 100
18. Yüzyıl - 19. Yüzyıl Filozoflarının Felsefî Görüşleri	1	1	0 100
Felsefî Düşünce	1	1	0 100
MS 2. Yüzyıl - MS 15. Yüzyıl Felsefesinin Ayıncı Nitelikleri	1	1	0 100
Varlık Felsefesi (Ontoloji)	1	1	0 100
15. Yüzyıl - 17. Yüzyıl Felsefesinin Ayıncı Nitelikleri	1	1	0 100
Din Kül. ve Ahl. Bil.	5	4	1 80
Bilgi ve İnanç	1	0	1 0
Tutum ve davranışlarında ölçülü olmaya özen gösterir.	1	1	0 100
İslam'da ibadetlerin yapılaş amacını ve önemini fark eder.	1	1	0 100
Hz. Muhammed'in peygamberlikle ilgili görevlerini açıklar.	1	1	0 100
İbadet yükümlülüğü ile ilgili bazı kavramları sınıflandırır.	1	1	0 100
Felsefe (Seçmeli)	5	0	0 0
Bilgi Felsefesi (Epistemoloji)	2	0	0 0
Felsefî Düşünce	1	0	0 0
MS 2. Yüzyıl - MS 15. Yüzyıl Felsefesinin Ayıncı Nitelikleri	1	0	0 0
MS 2. Yüzyıl - MS 15. Yüzyıl Filozoflarının Felsefî Görüşleri	1	0	0 0
TYT Matematik	40	2	0 5
Matematik-1	40	2	0 5
Sayı kümelerini birbiriyle ilişkilendirir.	3	1	0 33
Üslü ifadeleri içeren denklemleri çözer.	1	0	0 0
Köklü ifadeleri içeren denklemleri çözer.	1	0	0 0
Birinci dereceden bir bilinmeyenli denklem ve eşitsizliklerin çözüm kümelerini bulur.	1	0	0 0
Birinci dereceden iki bilinmeyenli denklem ve eşitsizlik sistemlerinin çözüm kümelerini bulur.	2	0	0 0
Kümelerde birleşim, kesişim, fark, tümeleme işlemleri yardımıyla problemler çözer.	2	1	0 50
Mutlak değer içeren birinci dereceden bir bilinmeyenli denklem ve eşitsizliklerin çözüm kümelerini bulur.	1	0	0 0
Gerçek hayatta periyodik olarak tekrar eden durumları içeren problemleri çözer.	1	0	0 0
Fonksiyonlarla ilgili problemler çözer.	1	0	0 0
Fonksiyonların grafiklerini yorumlar.	1	0	0 0
Verileri merkezi eğilim ve yayılım ölçülerini hesaplayarak yorumlar.	1	0	0 0
Oran ve orantı kavramlarını kullanarak problemler çözer.	1	0	0 0
Sayı-kesir problemlerini çözer.	5	0	0 0
Yaş problemlerini çözer.	1	0	0 0
Yüzde problemlerini çözer.	2	0	0 0
Karşım problemlerini çözer.	1	0	0 0
Kar-zarar problemlerini çözer.	1	0	0 0
İşçi problemlerini çözer.	1	0	0 0
Hareket problemlerini çözer.	1	0	0 0
n çeşit nesne ile oluşturulabilecek r li dizilişlerin (permütasyonların) kaç farklı şekilde yapılabileceğini hesaplar.	1	0	0 0
Olasılık kavramı ile ilgili uygulamalar yapar.	1	0	0 0
Açı çeşitleri ve paralel iki doğrunun bir kesenle yaptığı açılara ilgili uygulamalar yapar.	1	0	0 0
Dik üçgende Pisagor teoremini elde ederek problemler çözer.	1	0	0 0
Çokgen kavramını açıklayarak işlemler yapar.	1	0	0 0
Yamuğun aç, kenar, köşegen ve alan özelliklerini açıklayarak problemler çözer.	2	0	0 0
Paralelkenarın aç, kenar, köşegen ve alan özelliklerini açıklayarak problemler çözer.	1	0	0 0
Dikdörtgenin aç, kenar, köşegen ve alan özelliklerini açıklayarak problemler çözer.	1	0	0 0
Deltoidin aç, kenar, köşegen ve alan özelliklerini açıklayarak problemler çözer.	1	0	0 0
Dik prizmaların uzunluk, alan ve hacim bağıntılarını oluşturur.	2	0	0 0
TYT Fen	20	0	2 0
Fizik	7	0	1 0
FİZİK BİLİMİNE GİRİŞ	1	0	1 0
Özkütleyi, kütle ve hacimle ilişkilendirerek açıklar.	1	0	0 0
İvme kavramını hızlanma ve yavaşlama olayları ile ilişkilendirir.	1	0	0 0
Isı, sıcaklık ve iç enerji kavramlarını açıklar.	1	0	0 0
Kaldırma Kuvveti	1	0	0 0
Düzlem Ayna	1	0	0 0
Cisimlerin renkli görülmesinin sebeplerini açıklar.	1	0	0 0
Kimya	7	0	1 0
Kimyanın Sembolik Dili	1	0	0 0
Periyodik özelliklerin değişme eğilimlerini açıklar.	1	0	0 0
Zayıf Etkileşimler	1	0	0 0
Kimyasal türler arasındaki zayıf etkileşimleri sınıflandırır.	1	0	0 0
Çözünmüş madde oranını belirten ifadeleri yorumlar.	1	0	0 0
Asitlerin ve Bazların Tepkimeleri	1	0	0 0
Temizlik maddelerinin özelliklerini açıklar.	1	0	1 0
Biyoloji	6	0	0 0
Soyağacı örneklerini analiz eder.	1	0	0 0
Hücre zarından madde geçişlerini açıklar.	1	0	0 0